



**PRÉFET  
DU GERS**

*Liberté  
Égalité  
Fraternité*

**Préfecture du Gers,  
Secrétariat général  
Direction de la citoyenneté  
Bureau du droit de l'environnement**

**Arrêté préfectoral complémentaire n°32-2022-05-30-00002  
modifiant l'arrêté préfectoral d'autorisation du 31 janvier 2011 modifié  
et mettant à jour les prescriptions réglementaires relatives à l'épandage de digestats  
de la société BIOGAZ AUCH SAS située ZA Lamothe, 132 rue Jacqueline Auriol,  
sur le territoire de la commune d'Auch**

**Le Préfet du Gers,  
Chevalier de l'Ordre National du Mérite**

- Vu** le code de l'environnement et notamment son titre 1<sup>er</sup> du livre V ;
- Vu** le décret, du 29 juillet 2020, nommant Monsieur Xavier BRUNETIERE, Préfet du Gers ;
- Vu** le décret, du 15 décembre 2021, nommant Monsieur Jean-Sébastien BOUCARD, Secrétaire Général de la Préfecture du Gers ;
- Vu** l'arrêté ministériel du 02 février 1998 modifié, relatif aux prélèvements et à la consommation d'eau ainsi qu'aux émissions de toute nature des installations classées pour la protection de l'environnement, notamment la section IV relatif à l'épandage ;
- Vu** l'arrêté ministériel du 10 novembre 2009 modifié, fixant les règles techniques auxquelles doivent satisfaire les installations de méthanisation soumises à autorisation en application du titre Ier du livre V du code de l'environnement ;
- Vu** l'arrêté préfectoral, du 31 janvier 2011, autorisant la société BIOGAZ DU GRAND AUCH à exploiter une installation de méthanisation, ZA de Lamothe sur le territoire de la commune d'Auch ;
- Vu** l'arrêté préfectoral complémentaire, du 16 décembre 2013, relatif à la mise à jour de la situation administrative, de la liste des déchets entrants à traiter et de certaines caractéristiques techniques de l'unité de méthanisation de BIOGAZ DU GRAND AUCH ;
- Vu** l'arrêté préfectoral complémentaire, du 08 avril 2021, autorisant l'extension de la zone de chalandise des déchets traités, à la société BIOGAZ AUCH SAS, qui exploite une installation de méthanisation, ZA de Lamothe, sur le territoire de la commune d'Auch ;
- Vu** l'arrêté préfectoral, du 29 décembre 2021, portant délégation de signature à Monsieur Jean-Sébastien BOUCARD, Secrétaire Général de la préfecture du Gers ;
- Vu** le récépissé de changement d'exploitant, du 20 janvier 2021, délivré à la société SAS AUCH METHANISATION faisant apparaître qu'elle succède à la SAS DALKIA BIOGAZ AUCH pour l'exploitation de l'installation susvisée dont la dénomination sera BIOGAZ AUCH SAS ;
- Vu** le dossier de porter à connaissance, transmis le 03 mars 2020 et complété le 17 avril 2020, portant sur les modifications apportées au plan d'épandage des digestats, en application de l'article R. 181-46 du code de l'environnement ;
- Vu** le rapport de l'inspection des installations classées, en date du 5 mai 2020, faisant apparaître que les modifications du plan d'épandage ne sont pas de nature à être soumises à l'examen au cas par cas et ne sont pas considérées comme substantielles au sens de l'article R. 181-46 du code de l'environnement ; qu'il est cependant nécessaire que l'exploitant fasse une actualisation de l'étude préalable d'épandage conformément à l'article 38 de l'arrêté ministériel du 2 février 1998 ;
- Vu** le courrier préfectoral, adressé à l'exploitant le 08 juin 2020, prenant acte des faits susmentionnés et demandant à l'exploitant de déposer une étude préalable d'épandage actualisée ;
- Vu** l'étude préalable à l'épandage transmis le 17 décembre 2021 et complétée le 14 février 2022 ;

**Vu** le rapport de l'inspection des installations classées de l'environnement, du 14 mars 2022, proposant de prendre en compte les modifications apportées aux activités exploitées sur le site par un arrêté préfectoral complémentaire ;

**Vu** le courrier, du 06 mai 2022, informant la société BIOGAZ AUCH de la proposition d'un arrêté préfectoral complémentaire et du délai dont il dispose pour formuler ses observations, conformément aux dispositions de l'article R. 181-45 du code de l'environnement ;

**Vu** les observations formulées par l'exploitant par courrier en date du 20 mai 2022 ;

**Vu** l'absence d'avis du maire de la commune de Puycasquier sur l'étude préalable à l'épandage du dossier de porter à connaissance de juin 2021 susvisé et sur le projet d'arrêté préfectoral complémentaire ;

**Vu** l'absence d'avis du maire de la commune de Saint-Antonin sur l'étude préalable à l'épandage du dossier de porter à connaissance de juin 2021 susvisé et sur le projet d'arrêté préfectoral complémentaire ;

**Vu** l'absence d'avis du maire de la commune de Tourrenquets sur l'étude préalable à l'épandage du dossier de porter à connaissance de juin 2021 susvisé et sur le projet d'arrêté préfectoral complémentaire ;

**Considérant** que la nature des digestats épandus n'est pas modifiée ;

**Considérant** que la modification demandée du plan d'épandage permet de réduire la surface agricole utilisée, le nombre de communes ainsi que le nombre d'exploitants agricoles, mais avec trois nouvelles communes concernées (Puycasquier, Saint-Antonin et Tourrenquets) qui ont été consultés et n'ont pas émis d'avis ;

**Considérant** que la demande de l'exploitant n'est donc pas de nature à créer des impacts nouveaux sur l'environnement au regard des conditions d'exploitation du site ;

**Considérant** qu'au regard des changements apportés au plan d'épandage et à la valorisation des digestats bruts et solides, il convient de modifier les prescriptions du chapitre 9.2 de l'arrêté préfectoral d'autorisation du 31 janvier 2011 susvisé ;

**Considérant** que les prescriptions nouvelles applicables aux opérations d'épandage sont issues de la section IV de l'arrêté ministériel du 02 février 1998 susvisé ;

**Considérant** qu'il convient d'acter les modifications des conditions d'exploitation par un arrêté préfectoral complémentaire en application des dispositions de l'article R. 181-45 du code de l'environnement ;

**Considérant** qu'il n'est pas nécessaire de présenter ce projet d'arrêté préfectoral complémentaire à l'avis des membres du Conseil Départemental de l'Environnement et des Risques Sanitaires et Technologiques (CoDERST) compte tenu que les modifications apportées ne sont pas considérées comme des modifications substantielles ;

Sur proposition de Monsieur le Secrétaire Général de la préfecture du Gers,

## **ARRÊTE**

### **Article 1<sup>er</sup>- Dispositions générales**

Le chapitre 9.2 de l'arrêté préfectoral, du 31 janvier 2011, autorisant la société BIOGAZ AUCH SAS, dont le siège social est situé 11 rue Mogador, à Paris (75009), à exploiter une installation de méthanisation, ZA de Lamothe, 132 rue Jacqueline Auriol, sur le territoire de la commune d'Auch, relatif à l'épandage est abrogé et remplacé par les prescriptions suivantes :

« L'exploitant est autorisé à procéder à l'épandage annuel de digestat brut et digestat solide avec une quantité totale maximale annuelle épandue de 24 000 tonnes.

L'épandage est réalisé selon les dispositions techniques mentionnées dans :

- la section IV de l'arrêté ministériel du 02 février 1998 ou tout acte administratif modifiant cette section,
- l'étude préalable à l'épandage du dossier de porter à connaissance de décembre 2021 complétée le 24 février 2022.

Le calcul des doses moyennes d'épandage est réalisé dans le cadre du programme prévisionnel annuel transmis un mois avant le début des épandages.

La répartition des parcelles dédiées à l'épandage sont répertoriées dans le tableau ci-dessous. Les cartes de localisation du plan d'épandage ont été mises en annexe :

Exploitant agricole (Références parcelles d'épandage îlot-unité)	Commune épandage	Références parcelles cadastrées (section)	Surface totale retenue (ha)	Surface apte à l'épandage (ha)
<b>Artigau Christophe (ART-xx)</b>	Auch	C34-C47-C74-C75-C76-C77-C78-C85-C86-C87-C88-C90- C93- C95-C96-C97-C98-C99-C103-C104-C105-C106-C109-C748-C749-C1167-C1803-C1907-C1908-C1909-C1910- C1912-C1985-C1986-C1990-C1991-C1992-C1993-C1994	124,4	109,02
	Montaut les créneaux	AA9-AA13-AA15-AA20-AA21-AA26-AA27-AA49-AA52-AA53-AA-54-AA58-AA61-AA62-AA63 AB1-AB7-AB8-AB9 AC195 F128-F129-F130-F345-F346-F350-F351-F352 K6-K9-K10-K281-K328 J79-J83-J84-J112-J113-J114-J115-J116-J118-J119-J122-J159-J160-J198-J199-J263-J264-J274-J276-J322-J324-J340-J342-J344-J346-J366-J368-J370-J398-J415-J416-J418-J420		
	Preignan	A17-A18- AN5		
<b>Arnaud Jean (ARN-xx)</b>	Leboulain	C61-C73-C202-C206-C208-C209-C210-C252-C255-C256-C257C258-C259-C260—C261-C262-C263-C264-C265-C266-C267-C268 AH10	38,54	30,16
	Marsan	ZM1-ZM27-ZM28-ZM26		
<b>Botteon Oreglio (BOT-xx)</b>	Auch	B140-B141-B143-B144-B151-B153-B154-B155-B156-B157-B158-B159-B163-B164-B165-B166-B167-B168-B169-B170-B172-B173-B174-B175-B176-B177-B178-B179-B180-B188-B218-B222-B223-B1866-B1867-B1867-B1868-B1869 A168-A174-A175-A178-A179-A291-A324-A325-A332-A335	84,33	82,51
	Roquelaure	B140-B162-B163		
<b>Dabasse Sébastien (DAB-xx)</b>	Crastes	A39-A52-A76-A220-A236-AA237-A238-A240-241-A242 G189-G198-G202-G211-G256-G257-G262-G299-G302-G304-G305-G307-G310-G312-G314-G316 K150-K153-K154-K155-K164-K169-K172-K174-K186-K197-K198-K210-K211-K213-K214-K215-KK217-K219-K220-K222-K223-K224-K225-K226-K227-K228-K229-K230-K231-K232-K233-K235-K237-K260-K261-K262-K263-K268-K269 L20-L21-L23-L26-L28-L29-L30-L31-L32-L33-L34-L35-L40-L48-L49-L50-L51-L52-L53-L54-L55-L56-L57-L58-L59-L69-L92-L105-L106 G1	188,16	166,03
	Puycasquier	E34-E65-E67-E78-E80-E82-E97-E98-E99-E100-E101-E102-E103-E104-E105-E321-E322-E323 D22-D23-D24-D30-D31-D32-D33-D34-D35-D36-D37-D45-D76-D79-D80-D84-D436-D437-D438-D440-D441-D442-D443-D444-D446-D448-D449-D452-D453-D530		

Exploitant agricole (Références parcelles d'épandage îlot-unité)	Commune épandage	Références parcelles cadastrées (section)	Surface totale retenue (ha)	Surface apte à l'épandage (ha)
	Tourrenquets	E65-E100-E106-E107-E108-E109-E110-E111-E112		
	Saint Antonin	B167-B168-B169-B190-B191-B195-B198-B199-B416-B417-B418-B421-B448-B449-B453-B456-B457-B460-B587 C62-C96-C99-C100-C104-C106-C107-C198-C199-C200-C201-C202-C203-C204-C205-C206-C207-C210-C211-C212-C213-C214-C215-C216-C218-C239-C241-C242-C248-C249-C623-C624-C634-C635-C336-C693-C694-C696-C699-C700-C701-C709-C710-C718-C721-C722-C725-C726-C731-C748-C750-C764-C765-C782-C784-C794		
EARL ALEM – ALEM Bernard (ALE-xx)	Aubiet	ZV1-ZV2-ZV3-ZV5-ZV6-ZV7-ZV8-ZV24-ZV26-ZV35-ZV36-ZV37-ZV42-ZV62-ZV63-ZV65-ZV68-ZV87- ZK7-ZK8-ZK9-ZK10-ZK11-ZK12-ZK13	118,21	97,04
	Nougaroulet	A14-A20-A21-A22-A23-A24-A25-A26-A27-A28-A385-A386-H113		
	Crastes	H78-H92-H93-H94-H95-H96-H97-H98-H99-H100-H101-H102-H109-H110-H111-H112-H113-H114-H115-H116-H117-H118-H119-H120-H121-H122-H125-H178-H189-H190-H191-H192-H193-H194-H196		
Cahuzac Pierre (CAH-xx)	Roquelaure	D545-D546-D550-D551-D588-D589-D563-D642-D643-D667-D579-D888-D910 C333-C334-C335-C337-C338-C339-C340-C341-C342-C345-C346-C347-C348-C350-C772-C841-	132,08	114,25
	Nougaroulet	B67-B69-B72-B75-B76-B83-B84-B85-B86-B87-B88-B89-B90-B91-B92-B93-B135-B136-B137-B170-B183-B186-B217-B219-B220-B222		
EARL de la Sainte Colombe- Vasselin Arnaud (SCO-xx)	Castelnaud Barbarens	G226-G227-G228-G229-G230-G231-G233-G234-G235-G238-G239-G747-G748-G749-G753-G754-G783-G895-G897-G955-G959 A9-A10-A11-A846-A848	64,3	55,35
	Montegut	ZA 11 ZB1		
EARL AS CUILLES-Zanchetta Gérard	Nougaroulet	G21-G22-G24-G26-G28-G69-G70-G71-G72 A111-A112-A113-A114-A116-A117-A118-A119-A312-A313 B26-B27-B28-B116-B119-B120-B123-B137-B143-B145-B147-B148-B150-B151-B152-B153-B154-B155-B166-B168-B169-B170-B171-B176-B177-B178-B179-B189-B190-B191-B192-B193-B194-B203-B204-B205-B206-B207-B208-B210-B218 H23-H24-H177	146,01	118,31
	Montaux les créneaux	D37-D38-D40-D41-D42-D43-D44-D45-D46-D47-D48-D51-D52-D54-D145-D146-D147-D148-D149-D150-D151-D152-D153-D154-D156-D157-D158-D159-D160-D161-D163-D164-D165-D166-D171-D177-D180-D181-D187-D188-D302-D359-D365-D386 K26-K27-K28-K29-K31-K32-K33-K35-K40-K41-K42-K67-K68-K69-K70-K71-K72-K73-K74-K75-		

Exploitant agricole (Références parcelles d'épandage îlot-unité)	Commune épandage	Références parcelles cadastrées (section)	Surface totale retenue (ha)	Surface apte à l'épandage (ha)
		K76-K77-K78-K79-K88-K89-K90-K98-K105-K106-K107-K108-K110-K111-K115-K271-K277-K290-K291-K333-K334-K387 AE5-AE20-AE21 AD8-AD56-AD57-AD100		
	Preignan	AB40-AB41-AB42 AC203 AK4-AK6		
EARL de Vigneaux-Bouchot Laurent (BOU-xx)	Leboulain	A206-A208-A234-A235-A321-A323-A470-A471-A473 B2-B3-B5-B8-B9-B10-B15-B16-B17-B18-B19-B20-B21-B18-B27-B28-B29-B33-B34-B43-B130-B172-B173-B174-B175-B176-B177-B178-B179-B180-B185-B188-B189-B190-B191-B197-B198-B199-B277-B278-B279-B294-B295-B296-B377-B385-B416-B418-B420-B421-B423-B426-B427-B429-B431-B432-B433-B434-B435-B436-B437-B438-B453-B493-B566-B604-B605-B606-B610-B614-B615-B617-B618-B619-B620-B682-B683-B725 C39-C43-C44-C45-C55-C56-C58-C60-C61-C62-C73-C74-C76-C99-C100-C108-C109-C110-C111-C112-C113-C115-C116-C117-C118-C119-C124-C125-C126-C127-C128-C129-C130-C131-C132-C133-C134-C141-C143-C149-C150-C151-C152-C157-C158-C162-C178-C185-C186-C187-C188-C189-C190-C191-C193-C194-C195-C196-C197-C198-C200-C208-C242-C251-C253-C255-C264	237,67	207,8
	Marsan	ZM1-ZM2-ZM23-ZM24-ZM28-ZM29		
	Montaut les creneaux	AE39-AE42-AE43 E172-E173-E174-E176-E178-E390-E395 D347-D353		
	Lahitte	ZD5-ZD6-ZD7-ZD15-ZD17-ZD56-ZD60-ZD64-ZD68-ZD85-ZD92 ZA6-ZC1 ZA56-ZA57-ZA60-ZA61-ZA62-ZA63-ZA65-ZA68-ZA69		
EARL Domaine de la Higuere – Esquiro David (ESQ-xx)	Montaut les creneaux	G58-G60-G70-G221-G222-G226-G234-G235-G236-G237 I59-I61-I140-I146-I147	13,25	11,22
EARL Domaine de Mons-Cockenpot Frédéric (MON-xx)	Crastes	J10-J11-J12-J14-J15-J29-J30-J31-J74-J75-J76-J78-J79-J80-J81-J86-J87-J88-J108-J169-J179-J181-J214-J215-J216-J217-J218-J236-J237-J238-J239 L19-L20-L21-L22-L23-L24-L24-L33-L34-L35-L36-L62-L70-L71-L73-L76-L77-L78-L79-L80-L81-L92-L101-L103-L104 K95-K97-K98-K111-K112-K114-K115-K126-K136-K150-K259-K260-K262-K259-K260	110,84	103,83
	Roquelaure	C243-C244-C245-C246-C247-C250-C251-C252-C253-C256-C257-C259-C271-C325-C326-C396-C397-C412		
	Sainte Christie	G31-G32-G33-G34-G36-G37-G38		



Exploitant agricole (Références parcelles d'épandage îlot-unité)	Commune épandage	Références parcelles cadastrées (section)	Surface totale retenue (ha)	Surface apte à l'épandage (ha)
EARL du Chateau – Vasselín Arnaud (CHU-xx)	Lahitte	ZC25-ZC26-2C27-ZC28-ZC30-ZC31-ZC32	84,89	80,26
	Montégut	B22-B23-B24-B25-B26-B27-B28-B29-B30-B52-B53-B75-B80-B89-B90-B91-B92-B93-B94-B95-B96-B98-B136-B220-B221-B222-B227-B228-B233-B236-B242-B243-B248-B249-B271-B286-B287-B288-B289-B290-B291-B294-B295-B361-B389-B390-B391-B392-B353-B355-B356-B357-B369-B377-B378-B379-B380-B382-B384-B409-B459-B461-B463-B465-B467-B471-B473-B509-B550-B554-B586-B648-B656-B716-B717-B742-B748-B751-B755-B757-B759		
EARL du Levant-Dupouy Sébastien (LEV-xx)	Aubiet	ZM31-ZM32-ZM37-ZM38-ZN12-ZN19-ZN35	102,4	87,95
	Auch	DW15-DW16		
	Marsan	C676-C677-C695-C696-C697-C699		
	Preignan	AI2-AI5-AI6-AI9		
	Lussan	A91-A92-A93-A94-A96-A98-A99-A107-A108-A109-A111-A112-A113-A114-A115-A116-A117-A118-A119-A136-A139		
EARL Le Clerc de Haut- Soules Alexandre (SOU-xx)	Marsan	ZM15-ZM16-ZM17-ZM39 AD47 / AH14 ZD3-ZD4-ZD6 ZC18-ZC19-ZC23-ZC26	280,3	246,85
	Nougaroulet	C150-C151-C167-C168-C169-C170-C172-C173-C174-C175-C176-C177-C178-C179-C180-C181-C182-C183-C184-C185-C191-C194-C209-C211-C216-C217-C218-C225-C226-C227-C228-C229-C230-C231-C232-C233-C234-C235-C236-C242-C243-C258-C266-C268-C334-C335-C336-C339-C402-C403-C405-C406-C407-C412-C413-C414-C418-C427-C429-C430-C432-C433-C435-C436-C437-C438-C439-C440 D24-D26-D29-D31-D32-D33-D34-D35-D36-D37-D38-D39-D40-D41-D42-D43-D44-D45-D46-D49-D51-D52-D54-D55-D56-D57-D58-D59-D60-D61-D62-D63-D64-D65-D66-D67-D68-D69-D70-D71-D72-D73-D74-D75-D79-D80-D81-D83-D84-D85-D86-D87-D88-D89-D90-D93-D94-D100-D117-D190-D227-D228-D229-D230-D231-D232-D233-D234-D235-D236-D237-D238-D239-D243-D248-D249-D252-D253-D256-D267-D269-D272-D276-D277-D314-D315-D316-D317-D318-D319		
	Aubiet	F2-F12-F13-F926		
	Ansan	B61-B62-B63-B64-B65-B66-B67-B68-B74-B75-B76-B77-B78-B79-B80-B82-B83-B84-B85-B86-B87-B88-B89-B90-B91-B92-B93-B96-B97-B98-B99-B100-B101-B104-B105-B106-B107-B108-B109-B110-B111-B112-B113-B114-B115-B191-B195-B208-B209-B210-B213-B214-B217-B218-B219-B421-B422-B423-B424-B434-B435-B436-B438-B439-B440-B442-B443-B444-B445-B446-B502-B504-B510-B511-B513-B574-B589-B590-B591		
	Auch	C175-C178-C179-C188-C190-C1667-C1668-C1669-C1670-C1671-C1673-C1677-C1678-C1939-		

Exploitant agricole (Références parcelles d'épandage îlot-unité)	Commune épandage	Références parcelles cadastrées (section)	Surface totale retenue (ha)	Surface apte à l'épandage (ha)
		C1945-C1946-C1968-C1973-C1974		
EARL Vasselin- Vasselina Arnaud (VAS-xx)	Castelnau Barbarens (VAS-xx)	A483-A509-A510-A511-A512-A514-A518-A535-A537-A538-A548-A549-A554-A555-A556-A557-A574-A857-A867-A869-A1145-A1147-A1148-A1149-A1275 G81-G82-G83-G88-G89-G90-G91-G92-G100-G102-G103-G104-G105-G106-G107-G108-G109-G110-G113-G114-G115-G116-G117-G118-G119-G120-G121-G122-G213-G214-G343-G344-G345-G346-G347-G348-G349-G350-G351-G352-G353-G354-G359-G360-G361-G362-G1036-G1037-G1038-	235,99	205,29
	Lahitte	C39-C93 ZB8 ZC5-ZC6-ZC7-ZC8-ZC9-ZC18-ZC19-ZC42-ZC47-ZC48-ZC49		
	Leboulain	ZB1-ZB2-ZB3-ZB4-		
Lanespeze Grégory (LAN-xx)	Nougaroulet	I13-I14-I17-I18-I19-I20-I21-I22-I23-I24-I83-I145-I146-I153-I154-I156-I157-I158-I90-I171-I173-I175-I177-I178 H119-H120-H121-H122-H123-H124-H125-H126-H127-H128-H129-H130-H131-H132-H133-H134-H135-H137-H139 AH1-AH3-AH4-AH5-AH6-AH24 ZC2-ZC3-ZC4-ZC5 B55-B56-B57-B58-B59-B60-B62-B63-B64	106,5	96,41
	Marsan	AH1-AH6-AH7-AH8-AH16-AH17-AH18-AH20-AH21-AH24 ZC28-ZC29-ZC31-ZC32-ZC40-ZC47 ZL4-ZL5-ZL87		
	Leboulain	C46-C47-C48-C50-C52-C67-C70		
	Auch	DS10-DS12		
SCEA d'En Boutan-Dauzères Jean (DAU-xx)	Roquelaure	A39-A40-A73-A80-A368-A375-A393-A394-A395-A396-A397-A398 AC1-AC2-AC21-AC22 E41-E42-E49-E60-E64-E750-E752 C15-C22-C23-C149-C208-C209-C289-C319-C523-C853-C854-C855-C857-C858-C859-C867-C868-C869-C870-C855-	106,78	102,71
SCEA du Caumont-Cockenpot Frédéric (CAU-xx)	Crastes	G1-G2-G3-G7-G8-G9-G10-G17-G22-G24-G25-G26-G27-G28-G29-G30-G31-G34-G35-G72-G73-G74-G75-G76-G78-G264-G267-G280-G282-G287-G296-G298-G319-G320-G322-G324 L106	103,63	87,15
	Nougaroulet	E104-E106-E108-E109-E110-E111-E118-E123-E128-E129-E130-E131-E132-E133-E135-E136-E137-E138-E139-E140-E196-E199-E200-E207-E210-E212-E213-E215-E126-E217-E218-E219-E220-E221-E222-E235-E237-E239-E240-E241-E243-E245-E246-E247-E248-E250-E252-E253-E256-E258-E259 F34-F35-F120-F121		

Exploitant agricole (Références parcelles d'épandage îlot-unité)	Commune épandage	Références parcelles cadastrées (section)	Surface totale retenue (ha)	Surface apte à l'épandage (ha)
	Lussan	B524-B525-B527-B528-B529-B530-B552-B553-B565-B581-B663-B682-B711-B722		
<b>SCEA du Herrou – Dupouy Sébastien (HER-xx)</b>	Aubiet	F149-F163-F172-F173-F176-F179-F184-F186-F187-F188-F189-F190-F191-F192-F193-F1284-F1410-F1448-F1450-F1451-F1452-F1453-F1454-F1475-F1477-F1478-F1481-F1482-F1483-F1484-F1485 ZD2 / F183-F184	32,82	28,25
<b>SCEA du Taillat – Angele Eric (ANG-xx)</b>	Lussan	B5-B7-B8-B9-B10-B12-B17-B21-B22-B23-B24-B25-B26-B27-B28-B29-B30-B34-B35-B36-B40-B41-B42-B43-B76-B77-B78-B79-B80-B81-B82-B94-B95-B96-B97-B99-B100-B101-B102-B103-B104-B105-B199-B200-B201-B202-B203-B205-B206-B207-B208-B209-B210-B211-B216-B217-B218-B219-B221-B222-B223-B224-B225-B228-B229-B230-B231-B232-B233-B235-B522-B524-B552-B564-B565-B566-B567-B568-B569-B570-B571-B572-B573-B575-B577-B578-B579-B580-B581-B585-B586-B626-B628-B656-B657-B658-B660-B661-B66B695-B696-B697-B698-B700-B712-B713-B714-B175-B716-B717-B718-B719-B720-B721-B722-B723-B725-B727-B729-B730-B731-B732-B733-B735-B741-B742-B743-B744-B745-B746-B747-B748-B755-B758 C157-C158-C159-C160-C161-C471-C488-C489-C490-C491-C540-C542-C543-C597-C600-C602-C603-C605-C607-C609-C615-C616-C688-C728-C729-C730-C731-C736-G882 E202-E203-E204-E205-E220-E222-E223-E224-E225-E227-E229-E231-E232-E233-E234-E235-E238-E239-E243-E244-E245-E248-E249	226,14	200,01
	Castelnau Barbarens	B90-B92-B93-B236-B237-B238-B239-B240-B242-B243-B244-B245-B246-B247-B248-B249-B250-B251-B252-B253-B254		
	Marsan	C649-C650-C653-C656-C657-C658-C659-C708-C709-C710-C711-C712-C713-C716-C717-C718-C720-C721-C723-C724-C725-C726-C727-C728-C1054-C1056-C1057-C1058-C1059-C1094-C1095-C1102-C1103-C1104-C1143-C1144-C1145-C1146 ZH7-ZH8-ZH9-ZH23-ZH24-ZH25-ZH38		
	Aubiet	A1-A3-A4-A5-A6-A7-A37		
<b>SCEA Wolszczak (WOL-xx)</b>	Preignan	A35-A36-A39-A312-A314-A426-A428-D8-D195-D209-D211-D212-D213-D214-D215-D216-D217-D218-D219-D220-D221 F20-F30-F31-F32-F33-F34-F38-F39-F40-F47-F48-F106-F118-F140-F154-F237-F239	250,6	236,1
	Aubiet	A46-A53-A54-A574-A575 F43-F45-F47-F49-F52-F53-F54-F66-F1277-F1281-F1282-F1391-F1392-F1393-F1394-F1396-F1398-F1399		
	Sainte Christie	C175-C176-C177-C179-C191-C193-C194-C195-C196-C197-C199-C201-C202-C203-C204-C205-C208-C213-C216-C227-C228-C229-C231-C233-C234-C236-C263-C290-C291-C292-C293-C294-		



Exploitant agricole (Références parcelles d'épandage îlot-unité)	Commune épandage	Références parcelles cadastrées (section)	Surface totale retenue (ha)	Surface apte à l'épandage (ha)
		C295-C306-C307-C317-C318-C319-C320-C321-C322-C324-C329-C330-C379-C380-C381-C382-C384-C385-C386-C387-C388-C389-C390-C391-D56-D59-D61-D62-D63-D64-D65-D66-D67-D68-D69-D70-D71-D72-D73-D74-D75-D76-D78-D80-D83-D84-D85-D86-D87-D88-D89-D90-D125-D127-D152-D154-D156-D158-D160-D162-D166-D194-D195-D196		
	Roquelaure	G1-G25-G26-G34-G35-G36-G37-G38-G44-G45-G57-G59-G61-G91-G92-G93-DW28-DW29		
	Auch	C45-C47-C48-C68-C71-C72-C74-C75-C1362-C1364-B746-B747-DW17-DW18-DW19-DW20-DW21-DW22		
Sirvent Aude (SIR-xx)	Preignan	A31-A32-A39-A40-A41-A42-A43-A44-A45-A46-A47-A48-A49-A50-A51-A54-A57-A58-A61-A62-A63-A64-A232-A235-A237-A238-A314-A320-A322-A324-A370-A425-A426-A427-A428-A429-F30-F31-F34-F48	78,25	72,34
	Auch	B215-B216-B217-B221-B222-B223-B226-B256-B230-B231-B232-B233-B234-B250-B251-B252-B252-B677-B1157-B2488-B2489-B2492-B2493-B2494-B2496-B2498		
Zanchetta Stéphane (ZAN-xx)	Nougaroulet	F1-F2-F3-F4-F6-F7-F8-F9-F10-F11-F12-F19-F97-G13-G14-G15-G26-G29-G30-G31-G33-G58-G60-G61-G84-G85-G86-G97-G98-G108-G112-G119-G125-G126-E1-E2-E3-E5-E6-E7-E9-E21-E22-E23-E24-E25-E27-E38-E39-E40-E41-E50-E51-E52-E53-E145-E146-E147-E148-E149-E150-E151-E152-E153-E154-E156	132,62	111,27
	Montaut les créneaux	D92-D93-D133-D134-D140-D141-D142-D143-D144-D145-D146-D149-AE40-E115-E116-E120-E121-E126-E127-E189-190-E191-E219-E225-E226-E227-E228-E245-E246-E247-E250-E251-E252-E253-E254-E255-E299-E397-E448-E450-E451-E453-E454-E455		
	Leboulín	B34-B37-B38-B41-B42-B43-B44-B51-B52-B53-B54-B279-B280-B284-B283-B606-ZD69		
	Lahitte	B274-B594		
	Crastes	D159-D161-D297-D300-D301-D302-D401-D402-D403-D404		
	Ansan	A11-A789-A790		

Lorsque les effluents résiduaux produits sur le site ne peuvent pas être valorisés par épandage, ils sont acheminés vers des installations de gestion disposant des capacités techniques nécessaires et régulièrement exploitées, notamment au regard des dispositions prévues par le code de l'environnement. L'exploitant tient à la disposition de l'inspection des installations classées l'ensemble des justificatifs attestant de la validité du circuit de gestion de ses effluents.

Les points de référence retenus pour l'analyse des sols portant sur les paramètres mentionnés au tableau 2 de l'annexe VII a et sur l'ensemble des paramètres mentionnés en annexe VII c de l'arrêté ministériel du 2 février 1998 sont :

Exploitation	Parcelle	Latitude	Longitude
ARTIGAU Christophe	ART-01-1	N 43°41'30.1"	E 0°37'6.1"
ARTIGAU Christophe	ART-05-1	N 43°41'44.7"	E 0°37'24.5"
ARTIGAU Christophe	ART-08-1	N 43°41'55.1"	E 0°37'22.9"
ARTIGAU Christophe	ART-10-1	N 43°42'6.3"	E 0°47'41.3"
ARTIGAU Christophe	ART-15-1	N 43°41'41.1"	E 0°38'41.5"
ARTIGAU Christophe	ART-23-8	N 43°41'40.6"	E 0°37'25.8"
BOTTEON Oreglio	BOT-01-1	N 43°41'56.8"	E 0°34'42.1"
BOTTEON Oreglio	BOT-09-1	N 43°42'0.7"	E 0°35'7.2"
CAHUZAC Pierre	CAH-15-1	N 43°44'1"	E 0°36'53.3"
CAHUZAC Pierre	CAH-19-1	N 43°43'20.5"	E 0°36'54.4"
CAHUZAC Pierre	CAH-20-9	N 43°43'34.5"	E 0°36'57.3"
CAHUZAC Pierre	CAH-26-3	N 43°41'18.2"	E 0°43'6.6"
CAHUZAC Pierre	CAH-26-4	N 43°40'57.2"	E 0°43'13"
DABASSE Sébastien	DAB-03-2	N 43°42'57.5"	E 0°42'49.9"
DABASSE Sébastien	DAB-03-3	N 43°43'5.4"	E 0°43'1.5"
DABASSE Sébastien	DAB-05-1	N 43°43'3.6"	E 0°42'8.9"
DABASSE Sébastien	DAB-06-1	N 43°43'6.7"	E 0°42'6.5"
DABASSE Sébastien	DAB-07-1	N 43°44'3.7"	E 0°43'26.1"
DABASSE Sébastien	DAB-10-1	N 43°44'17"	E 0°44'26.9"
DABASSE Sébastien	DAB-11-1	N 43°43'34.9"	E 0°49'5.4"
DABASSE Sébastien	DAB-12-1	N 43°43'12.9"	E 0°49'21.1"
EARL ALEM	ALE-04-1	N 43°39'45.7"	E 0°47'9.8"
EARL AS CUILLES	CUI-08-1	N 43°41'25.4"	E 0°39'10.3"
EARL AS CUILLES	CUI-15-1	N 43°42'36.8"	E 0°38'1.9"
EARL DE LA SAINTE COLOMBE	SCO-01-1	N 43°35'59.8"	E 0°45'10.9"
EARL DE VIGNEAUX	BOU-01-1	N 43°39'43.6"	E 0°38'39.5"
EARL DE VIGNEAUX	BOU-12-1	N 43°39'32"	E 0°40'23.8"
EARL DE VIGNEAUX	BOU-19-1	N 43°40'23.6"	E 0°41'15.8"
EARL DOMAINE DE LA FIGUIERE	ESQ-07-1	N 43°43'46.7"	E 0°40'39.5"
EARL DOMAINE DE MONS	MON-01-1	N 43°43'38.5"	E 0°42'7.7"
EARL DOMAINE DE MONS	MON-07-1	N 43°43'16.8"	E 0°42'17.0"

Exploitation	Parcelle	Latitude	Longitude
EARL DU CHUTEAU	CHU-01-1	N 43°38'51.3"	E 0°40'40.7"
EARL DU LEVANT	LEV-05-1	N 43°39'4"	E 0°50'0.8"
EARL DU LEVANT	LEV-15-1	N 43°37'56.1"	E 0°44'58.4"
EARL LE CLERC DE HAUT	SOU-02-1	N 43°39'34.7"	E 0°43'15.7"
EARL LE CLERC DE HAUT	SOU-11-1	N 43°41'17.3"	E 0°44'43.3"
EARL LE CLERC DE HAUT	SOU-15-3	N 43°41'4.6"	E 0°45'54.2"
EARL LE CLERC DE HAUT	SOU-18-1	N 43°40'35.7"	E 0°37'0.5"
EARL LE CLERC DE HAUT	SOU-20-1	N 43°40'41.2"	E 0°46'15.9"
EARL VASSELIN	VAS-04-1	N 43°35'39.4"	E 0°44'37.9"
EARL VASSELIN	VAS-09-1	N 43°39'57.8"	E 0°41'4.9"
EARL VASSELIN	VAS-12-1	N 43°39'29.3"	E 0°41'19.9"
EARL VASSELIN	VAS-13-1	N 43°39'57.1"	E 0°41'21.8"
LANASPEZE Grégory	LAN-03-3	N 43°40'2.7"	E 0°42'24"
LANASPEZE Grégory	LAN-05-2	N 43°40'2.1"	E 0°42'21.2"
LANASPEZE Grégory	LAN-10-2	N 43°40'13.9"	E 0°42'36.4"
LANASPEZE Grégory	LAN-11-1	N 43°40'24.6"	E 0°38'52.4"
LANASPEZE Grégory	LAN-16-1	N 43°40'25.8"	E 0°41'29.9"
SCEA D'EN BOUTAN	DAU-01-2	N 43°42'51.3"	E 0°34'37.1"
SCEA D'EN BOUTAN	DAU-07-1	N 43°42'52.9"	E 0°36'12.4"
SCEA DU CAUMONT	CAU-01-1	N 43°42'46.4"	E 0°42'23.7"
SCEA DU CAUMONT	CAU-02-1	N 43°42'50.6"	E 0°42'1.5"
SCEA DU HERROU	HER-02-2	N 43°40'9.5"	E 0°45'13.5"
SCEA DU HERROU	HER-02-4	N 43°40'2.5"	E 0°45'19"
SCEA DU HERROU	LEV-24-1	N 43°42'8.6"	E 0°38'52.5"
SCEA DU HERROU	LEV-26-2	N 43°42'13.4"	E 0°37'19.9"
SCEA DU TAILLAT	ANG-03-5	N 43°36'16.0"	E 0°44'33.5"
SCEA DU TAILLAT	ANG-05-02	N 43°36'28.6"	E 0°44'9.3"
SCEA DU TAILLAT	ANG-20-1	N 43°36'29.4"	E 0°45'22.4"
SCEA DU TAILLAT	ANG-24-1	N 43°36'44.8"	E 0°44'9.5"
SCEA WOLSZCZAK	WOL-05-01	N 43°40'20.7"	E 0°44'9.4"
SCEA WOLSZCZAK	WOL-09-02	N 43°44'40.3"	E 0°37'28.8"
SCEA WOLSZCZAK	WOL-27-1	N 43°44'11.7"	E 0°37'22.1"
SCEA WOLSZCZAK	WOL-35-2	N 43°43'47.3"	E 0°37'29.2"
SIRVENT Aude	SIR-01-2	N 43°43'44.5"	E 0°37'26.7"
SIRVENT Aude	SIR-04-2	N 43°41'39.3"	E 0°35'45.9"
SIRVENT Aude	SIR-04-3	N 43°41'54.5"	E 0°35'30.7"
ZANCHETTA Stéphane	ZAN-04-6	N 43°41'41.3"	E 0°41'24.9"
ZANCHETTA Stéphane	ZAN-11-1	N 43°41'53.2"	E 0°40'58.4"
ZANCHETTA Stéphane	ZAN-20-1	N 43°42'17.3"	E 0°46'18.1"
ZANCHETTA Stéphane	ZAN-23-1	N 43°40'44.4"	E 0°40'13.1"

## Article 2 – Stockage du digestat

Les ouvrages de stockage du digestat sont dimensionnés et exploités de manière à éviter tout déversement dans le milieu naturel. Ils ont une capacité suffisante pour permettre le stockage de l'ensemble du digestat (brut et solide) produit pendant une période correspondant à la plus longue période pendant laquelle son évacuation ou son traitement n'est pas possible, sauf si l'exploitant dispose de capacités de stockage munies de rétention sur un autre site et est en mesure d'en justifier la disponibilité.

La capacité de stockage de digestat solide est d'un volume total de 3 000 m<sup>3</sup>.

La capacité actuelle de stockage du digestat brut sur le site est de 6 125 m<sup>3</sup> (digesteur 2 de 2 735 m<sup>3</sup> et maturation de 3 390 m<sup>3</sup>). Cette capacité n'étant pas suffisante, des ouvrages déportés d'une capacité minimale de 5 375 m<sup>3</sup> devront être mis en place et leur utilisation effective avant que le site n'atteigne un niveau de production annuel de 23 000 tonnes de digestat brut. L'exploitant devra transmettre avant leur réalisation, et conformément à l'article R. 181-46 du code de l'environnement un porter à connaissance.

## Article 3 - Information des tiers

Conformément à l'article R. 181-44 du code de l'environnement, en vue de l'information des tiers :

1. Une copie de l'arrêté d'autorisation environnementale complémentaire est déposée à la mairie d'Auch et peut y être consulté en respectant les mesures sanitaires mise en place dans le cadre de l'épidémie du COVID-19 ; ;
2. Un extrait de ces arrêtés est affiché à la mairie d'Auch pendant une durée minimum d'un mois ; procès-verbal de l'accomplissement de cette formalité est dressé par les soins du maire ;
3. L'arrêté est publié sur le site internet de la préfecture qui a délivré l'acte pendant une durée minimale d'un mois.

L'information des tiers s'effectue dans le respect du secret de la défense nationale, du secret industriel et de tout secret protégé par la loi.

L'arrêté sera publié au recueil des actes administratifs de la préfecture du Gers.

## Article 4 – Notification

Le présent arrêté sera notifié à la société BIOGAZ AUCH SAS, dont le siège social sise 11 rue de Mogador à Paris (75009).

## Article 5 - Exécution

Monsieur le Secrétaire Général de la préfecture du Gers, Madame la Sous-préfète de Condom, Monsieur le Directeur régional de l'environnement, de l'aménagement et du logement (DREAL) sont chargés, chacun en ce qui les concerne, de l'exécution du présent arrêté dont une copie sera adressée, pour information, à Messieurs les Maires de Ansan, Aubiet, Auch, Castelnau-Barbarens, Crastes, Lahitte, Leboulin, Lussan, Marsan, Montaut-les-Créneaux, Montégut, Nougroulet, Preignan, Puycasquier, Roquelaure, Saint-Antonin, Sainte-Christie et Tourrenquets.

Fait à Auch, le **30 MAI 2022**  
Pour le Préfet et par déléation,  
Le Secrétaire Général de la préfecture du Gers

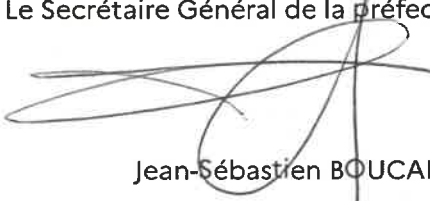

Jean-Sébastien BOUCARD

### **Délais et voies de recours**

Conformément à l'article R181-50 aux articles [L. 181-12](#) à L. 181-15-1 du code de l'environnement, Les décisions mentionnées aux articles L. 181-12 à L. 181-15-1 peuvent être déférées à la juridiction administrative compétente ( tribunal administratif de Pau, Villa Noubilos – Cours Lyautey – BP 543 – PAU CEDEX) :

1° Par les pétitionnaires ou exploitants, dans un délai de deux mois à compter du jour où la décision leur a été notifiée ;

2° Par les tiers intéressés en raison des inconvénients ou des dangers pour les intérêts mentionnés à l'article L. 181-3, dans un délai de quatre mois à compter de :

- a) L'affichage en mairie dans les conditions prévues au 2° de l'article R. 181-44 ;
- b) La publication de la décision sur le site internet de la préfecture prévue au 4° du même article.

Le délai court à compter de la dernière formalité accomplie. Si l'affichage constitue cette dernière formalité, le délai court à compter du premier jour d'affichage de la décision.

Les décisions mentionnées au premier alinéa peuvent faire l'objet d'un recours gracieux ou hiérarchique dans le délai de deux mois. Ce recours administratif prolonge de deux mois les délais mentionnés aux 1° et 2°.



## **Annexe 1 : Cartes De Localisation du plan d'épandage**

# Parcelles plan d'épandage Auch



## Légende

● Point de suivi



- ARNAUD Jean
- ARTIGAU Christophe
- BOTTEON Oreglio
- CAHUZAC Pierre
- DABASSE Sébastien
- EARL ALEM
- EARL AS CUILLES
- EARL DE LA SAINTE COLOMBE
- EARL De Vigneaux
- EARL DOMAINE DE LA HIGUERE
- EARL DOMAINE DE MONS
- EARL DU CHUTEAU
- EARL LE CLERC DE HAUT
- EARL VASSELIN
- LANASPEZE Grégory
- SCEA D'EN BOUTAN
- SCEA DU CAUMONT
- SCEA DU HERROU
- SCEA DU TAILLAT
- SCEA WOLSZCZAK
- SIRVENT Aude
- ZANCHETTA Stéphane

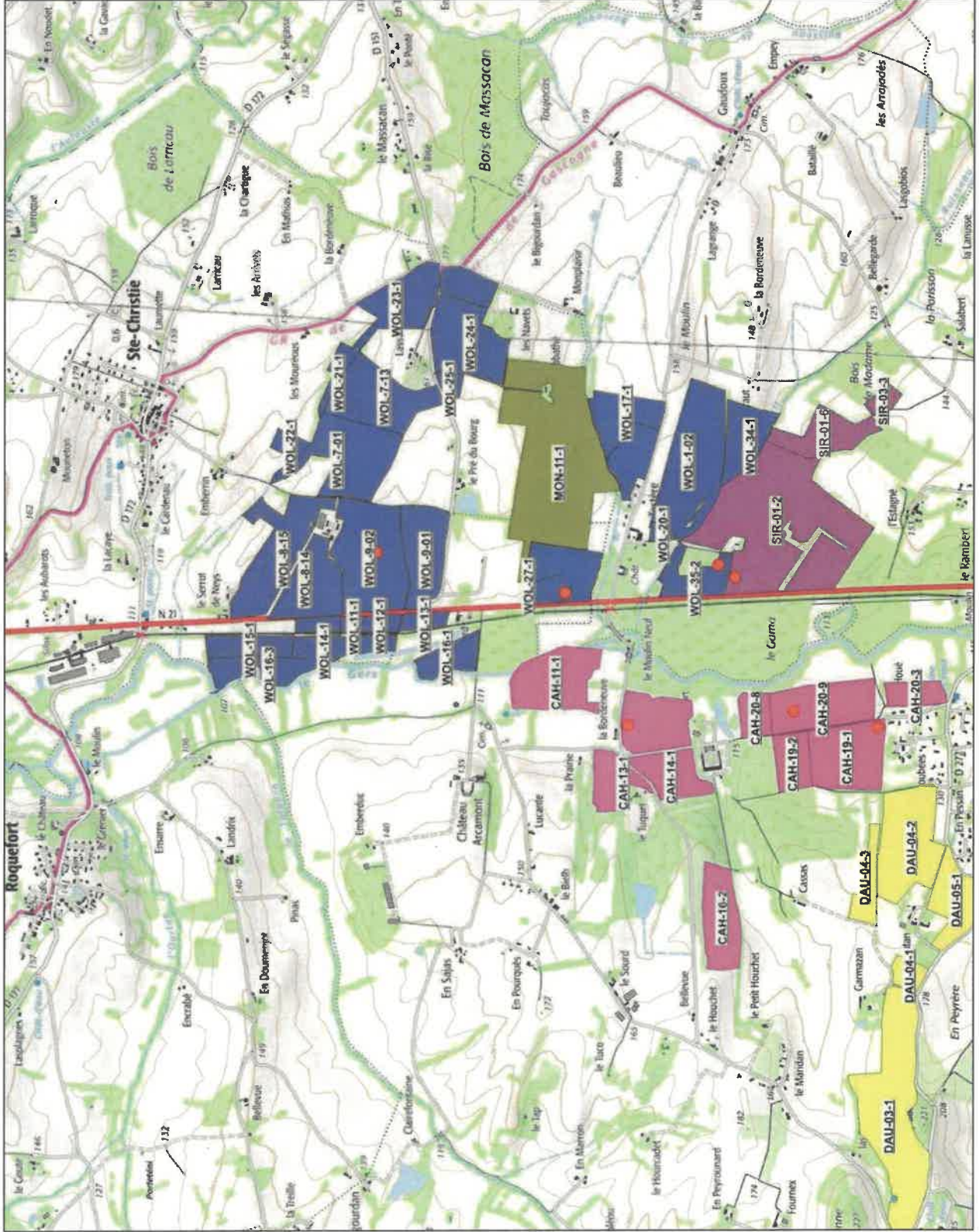



# Parcelles plan d'épandage Auch



## Légende

● Point de suivi



- ARNAUD Jean
- ARTIGAU Christophe
- BOTTEON Oreglio
- CAHUZAC Pierre
- DABASSE Sébastien
- EARL ALEM
- EARL AS CUILLES
- EARL DE LA SAINTE COLOMBE
- EARL De Vigneaux
- EARL DOMAINE DE LA HIGUERE
- EARL DOMAINE DE MONS
- EARL DU CHUTEAU
- EARL DU LEVANT
- EARL LE CLERC DE HAUT
- EARL VASSELIN
- LANASPEZE Grégory
- SCEA D'EN BOUTAN
- SCEA DU CAUMONT
- SCEA DU HERROU
- SCEA DU TAILLAT
- SCEA WOLSCZAK
- SIRVENT Aude
- ZANCHETTA Stéphane

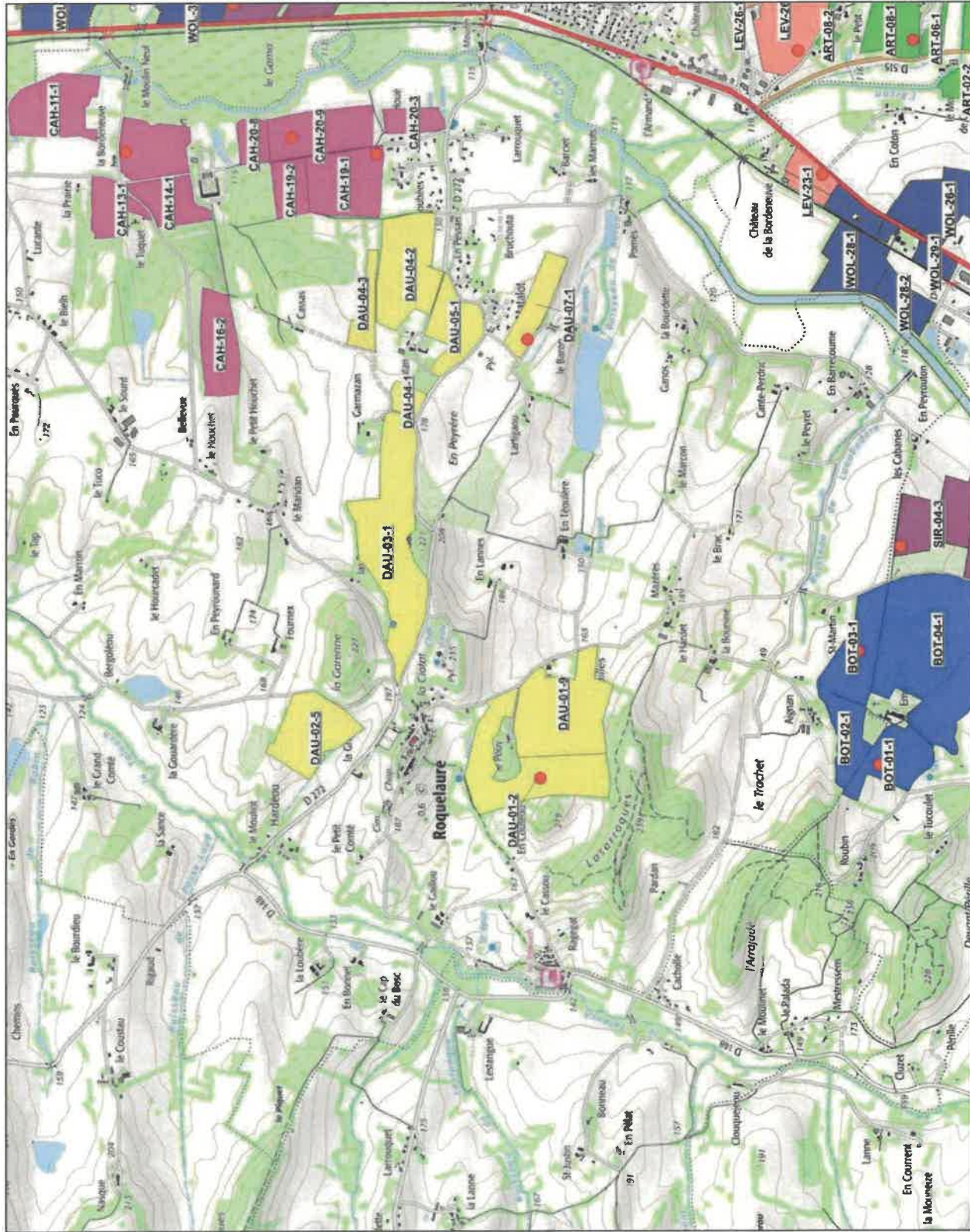



# Parcelles plan d'épandage Auch



## Légende

- Point de suivi
- ARNAUD Jean
  - ARTIGAU Christophe
  - BO TTEON Oreglio
  - CAHUZAC Pierre
  - DABASSE Sébastien
  - EARL ALEM
  - EARL AS CUILLES
  - EARL DE LA SAINTE COLOMBE
  - EARL De Vigneaux
  - EARL DOMAINE DE LA HIGUERE
  - EARL DOMAINE DE MONS
  - EARL DU CHUTEAU
  - EARL DU LEVANT
  - EARL LE CLERC DE HAUT
  - EARL VASSELIN
  - LANASPEZE Grégory
  - SCEA D'EN BOUTAN
  - SCEA DU CAUMONT
  - SCEA DU HERROU
  - SCEA DU TAILLAT
  - SCEA WOLSZCZAK
  - SIRVENT Aude
  - ZANCHETTA Stéphane

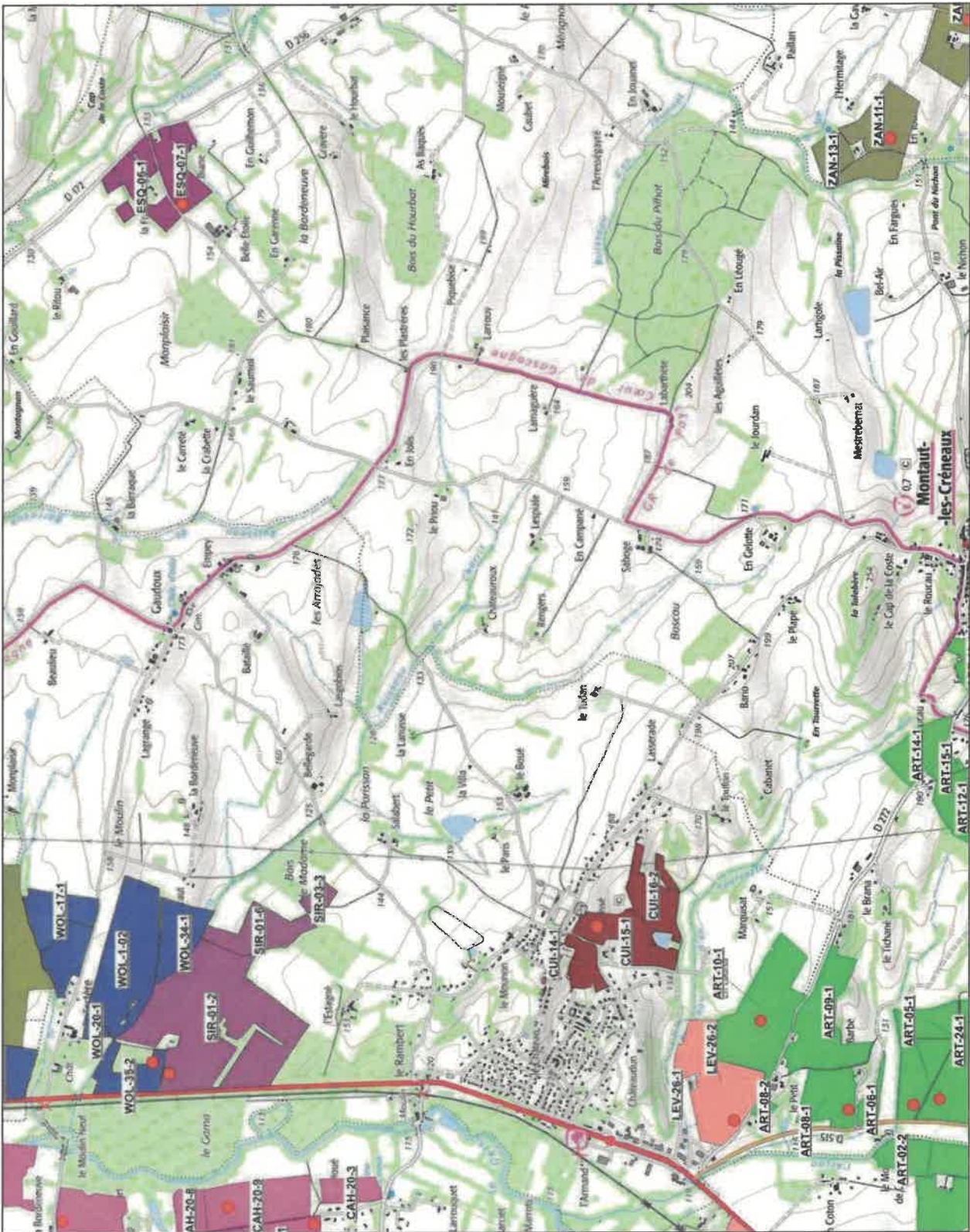



# Parcelles plan d'épandage Auch



## Légende

● Point de suivi



- ARNAUD Jean
- ARTIGAU Christophe
- BOTTEON Oreglio
- CAHUZAC Pierre
- DABASSE Sébastien
- EARL ALEM
- EARL AS CUILLES
- EARL DE LA SAINTE COLOMBE
- EARL De Vigneaux
- EARL DOMAINE DE LA HIGUERE
- EARL DOMAINE DE MONS
- EARL DU CHUTEAU
- EARL DU LEVANT
- EARL LE CLERC DE HAUT
- EARL VASSELIN
- LANASPEZE Grégory
- SCEA D'EN BOUTAN
- SCEA DU CAUMONT
- SCEA DU HERROU
- SCEA DU TAILLAT
- SCEA WOLSCZAK
- SIRVENT Aude
- ZANCHETTA Stéphane

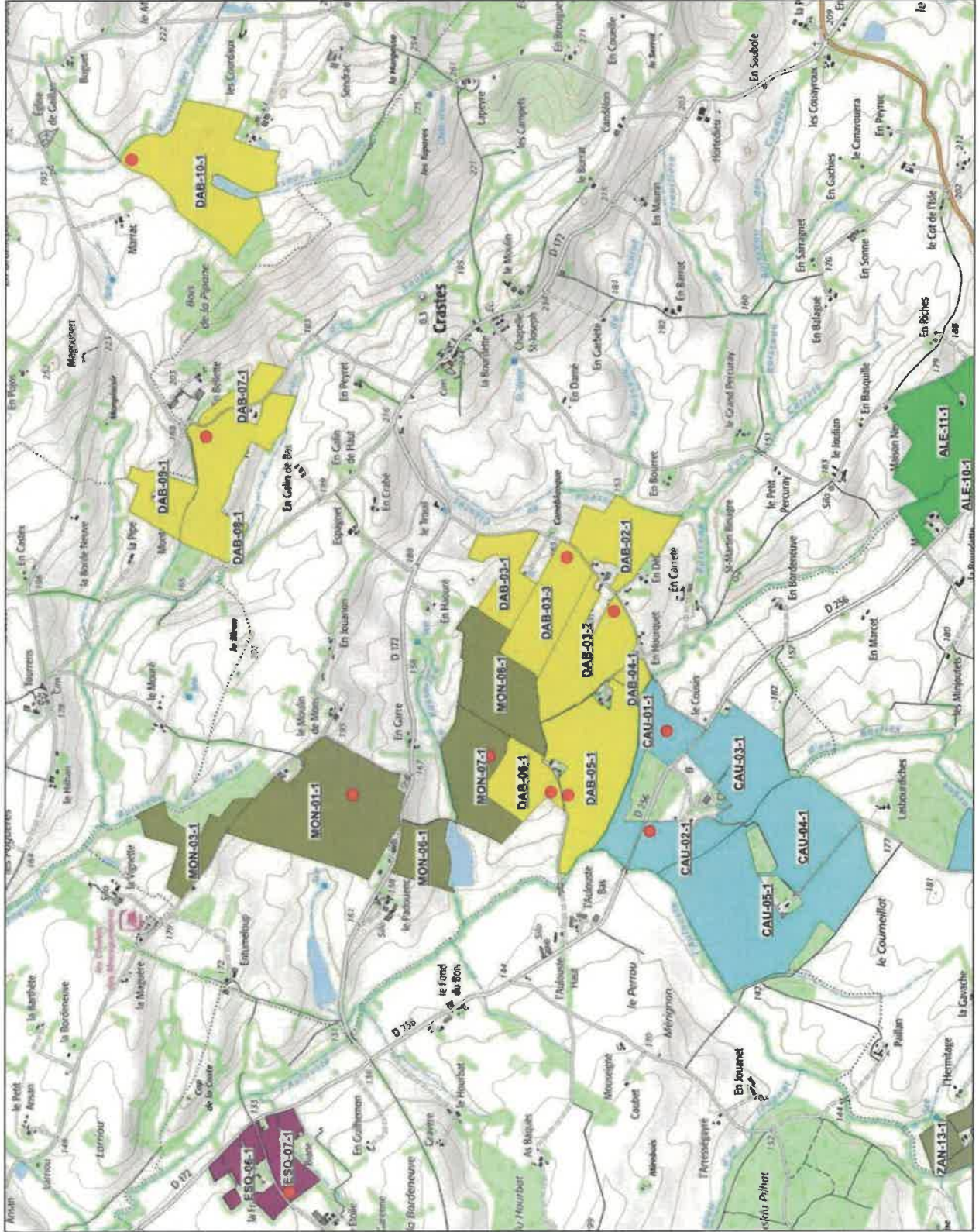



# Parcelles plan d'épandage Auch



## Légende

● Point de suivi



- ARNAUD Jean
- ARTIGAU Christophe
- BOTTEON Oreglio
- CAHUZAC Pierre
- DABASSE Sébastien
- EARL ALEM
- EARL AS CUILLES
- EARL DE LA SAINTE COLOMBE
- EARL De Vigneaux
- EARL DOMAINE DE LA HIGUERE
- EARL DOMAINE DE MONS
- EARL DU CHUTEAU
- EARL DU LEVANT
- EARL LE CLERC DE HAUT
- EARL VASSELIN
- LANASPEZE Grégory
- SCEA D'EN BOUTAN
- SCEA DU CAUMONT
- SCEA DU HERROU
- SCEA DU TAILLAT
- SCEA WOLSCZAK
- SIRVENT Aude
- ZANCHETTA Stéphane

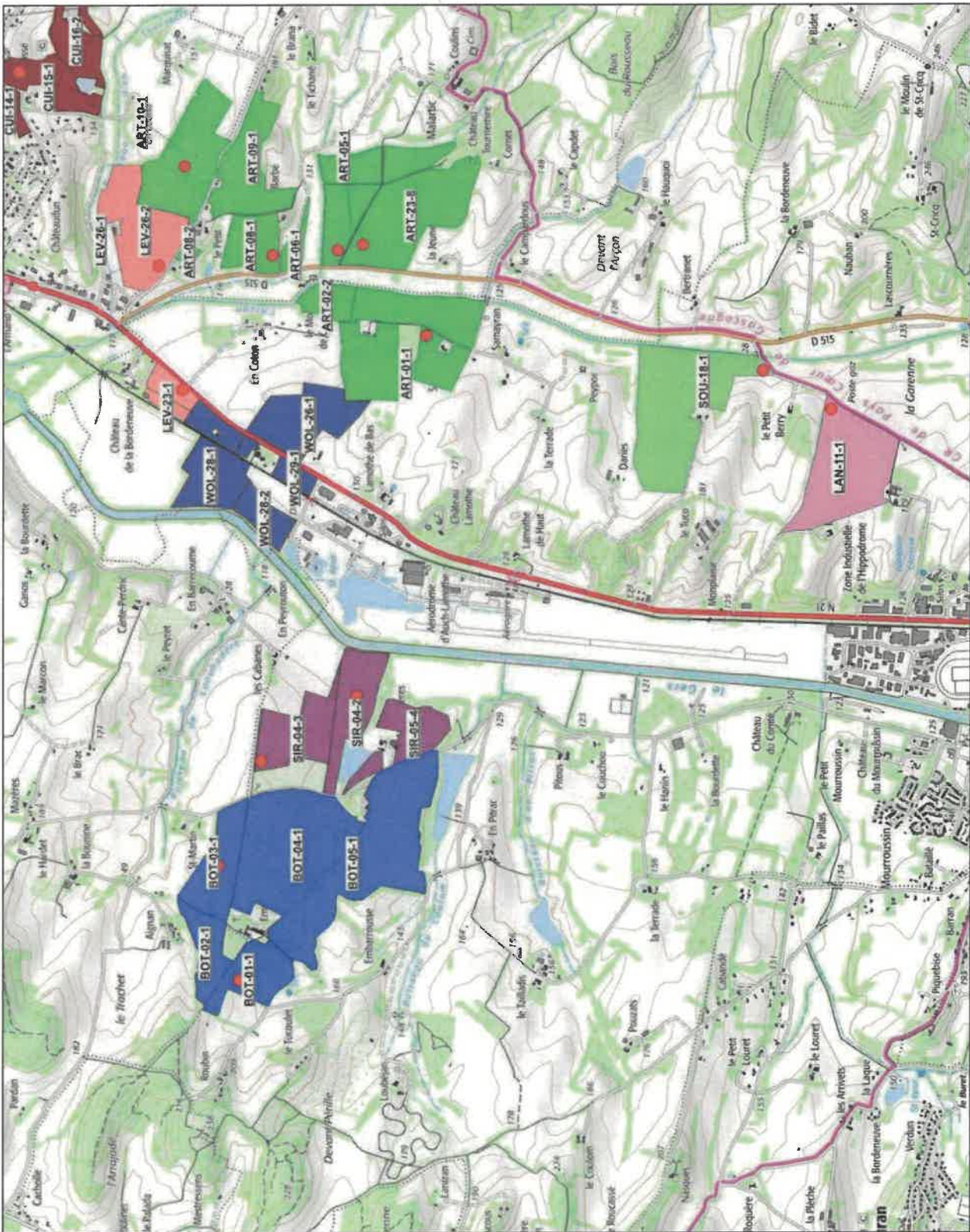



# Parcelles plan d'épandage Auch



## Légende

● Point de suivi



- ARNAUD Jean
- ARTIGAU Christophe
- BOTTEON Oreglio
- CAHUZAC Pierre
- DABASSE Sébastien
- EARL ALEM
- EARL AS CUILLES
- EARL DE LA SAINTE COLOMBE
- EARL De Vigneaux
- EARL DOMAINE DE LA HIGUERE
- EARL DOMAINE DE MONS
- EARL DU CHUTEAU
- EARL DU LEVANT
- EARL LE CLERC DE HAUT
- EARL VASSELIN
- LANASPEZE Grégory
- SCEA D'EN BOUTAN
- SCEA DU CAUMONT
- SCEA DU HERROU
- SCEA DU TAILLAT
- SCEA WOLSCZAK
- SIRVENT Aude
- ZANCHETTA Stéphane

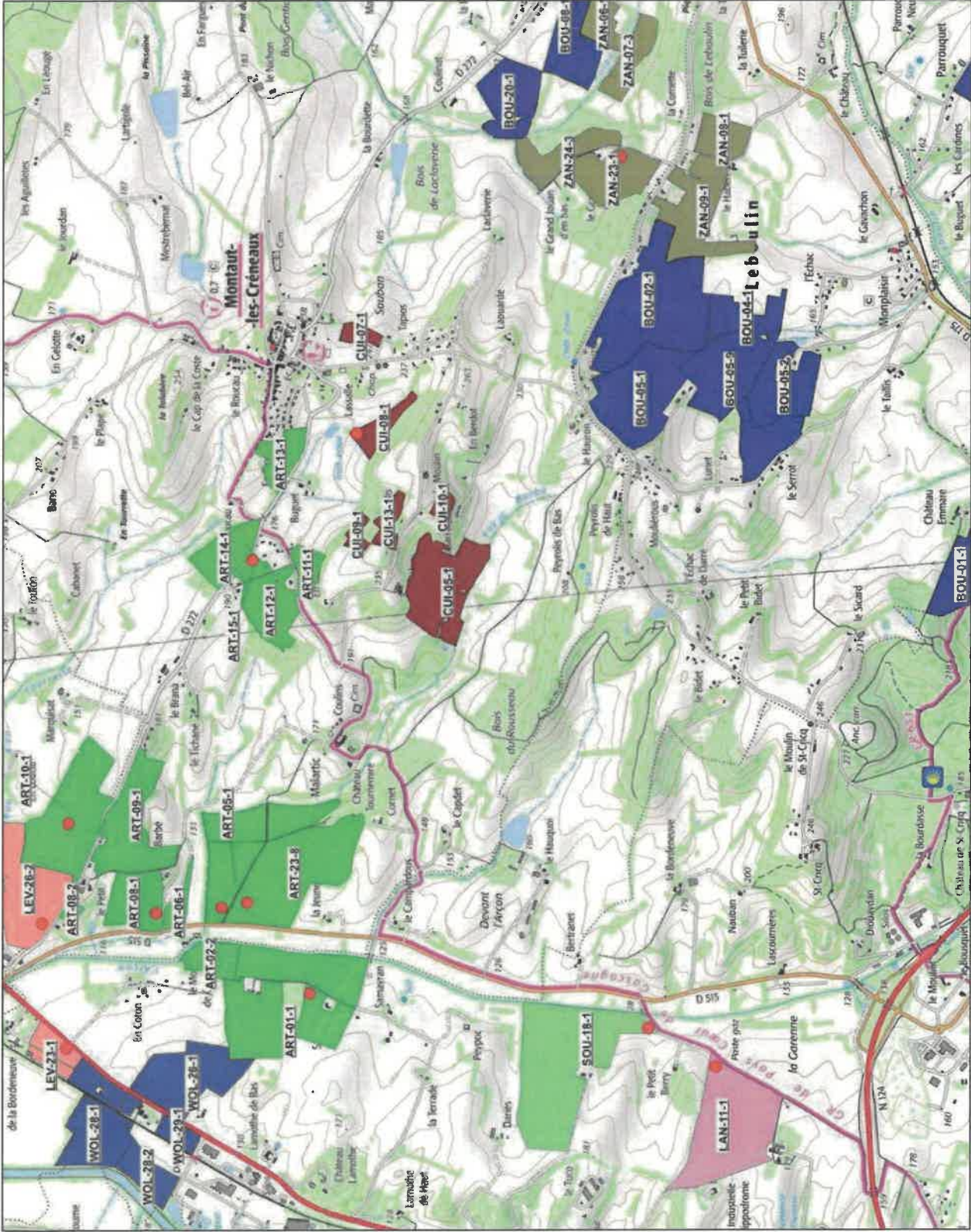



# Parcelles plan d'épandage Auch



## Légende

● Point de suivi



- ARNAUD Jean
- ARTIGAU Christophe
- BOTTEON Oreglio
- CAHUZAC Pierre
- DABASSE Sébastien
- EARL ALEM
- EARL AS CUILLES
- EARL DE LA SAINTE COLOMBE
- EARL De Vigneaux
- EARL DOMAINE DE LA HIGUERE
- EARL DOMAINE DE MONS
- EARL DU CHUTEAU
- EARL DU LEVANT
- EARL LE CLERC DE HAUT
- EARL VASSELUIN
- LANASPEZE Grégory
- SCEA D'EN BOUTAN
- SCEA DU CAUMONT
- SCEA DU HERROU
- SCEA DU TAILLAT
- SCEA WOLSCZAK
- SIRVENT Aude
- ZANCHETTA Stéphane

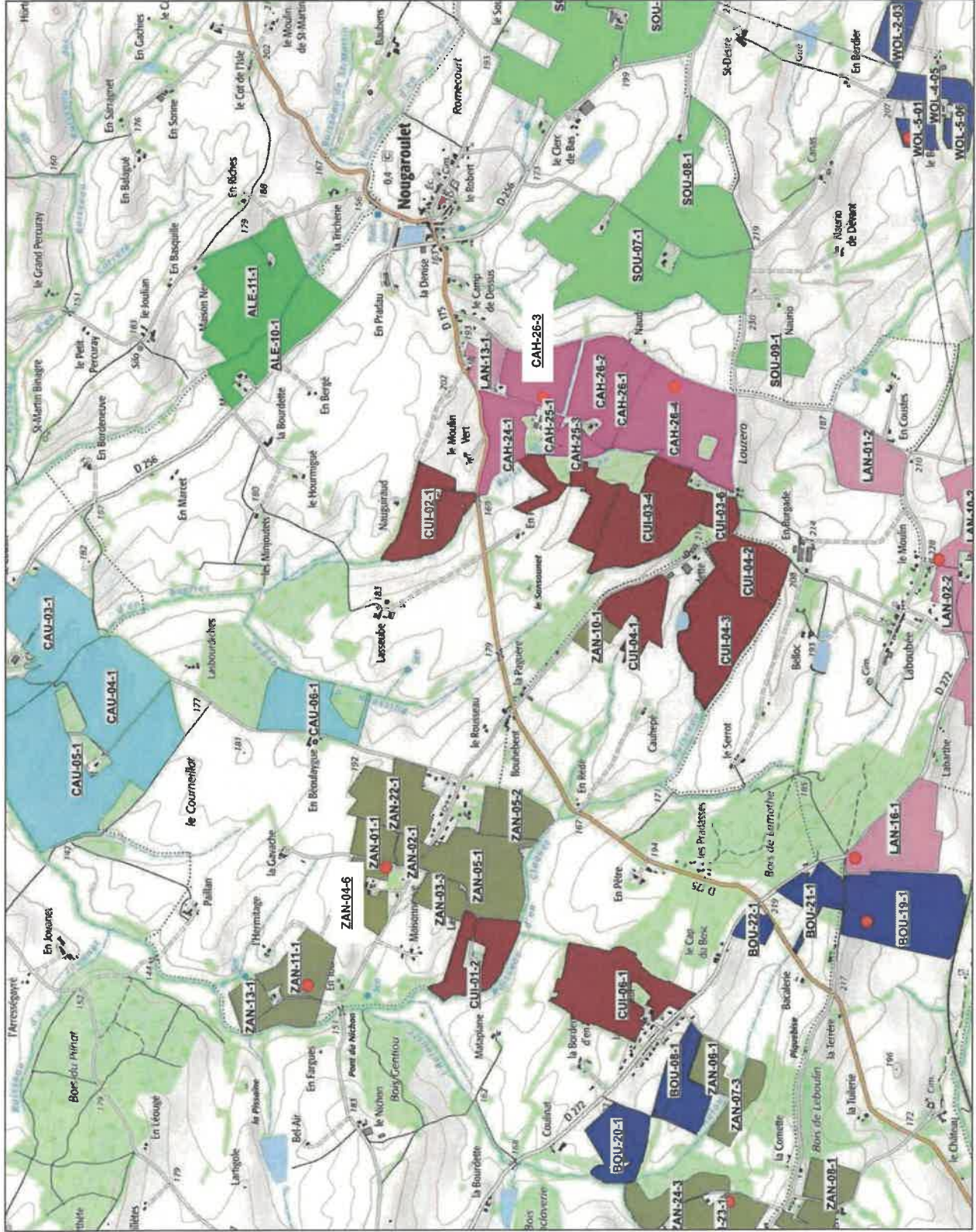



# Parcelles plan d'épandage Auch



## Légende

● Point de suivi



- ARNAUD Jean
- ARTIGAU Christophe
- BOTTEON Oreglio
- CAHUZAC Pierre
- DABASSE Sébastien
- EARL ALEM
- EARL AS CUILLES
- EARL DE LA SAINTE COLOMBE
- EARL De Vigneaux
- EARL DOMAINE DE LA HIGUERE
- EARL DOMAINE DE MONS
- EARL DU CHUTEAU
- EARL DU LEVANT
- EARL LE CLERC DE HAUT
- EARL VASSELIN
- LANASPEZE Grégory
- SCEA D'EN BOUTAN
- SCEA DU CAUMONT
- SCEA DU HERROU
- SCEA DU TAILLAT
- SCEA WOLSCZAK
- SIRVENT Aude
- ZANCHETTA Stéphane

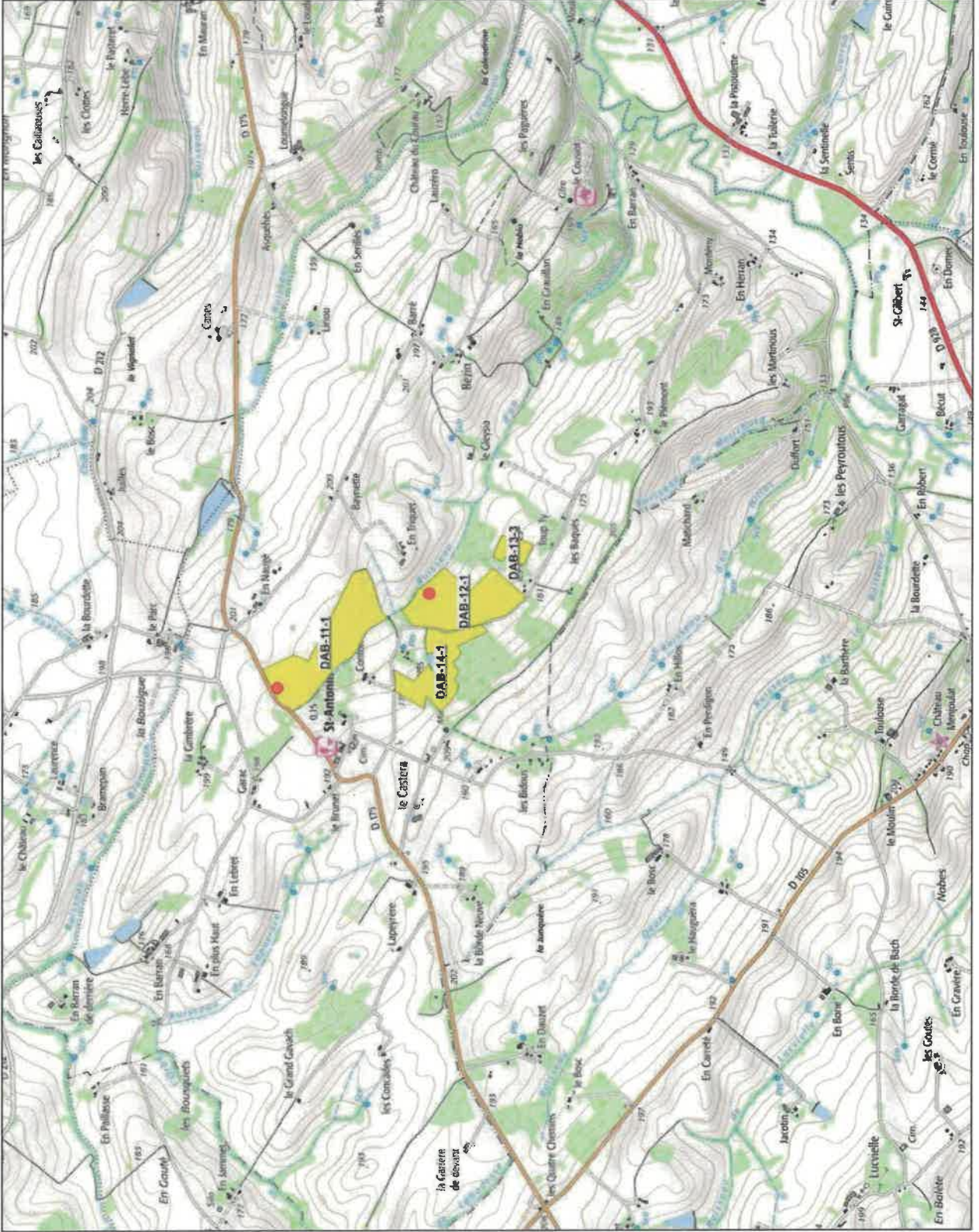



# Parcelles plan d'épandage Auch



## Légende

● Point de suivi



- ARNAUD Jean
- ARTIGAU Christophe
- BOTTEON Oreglio
- CAHUZAC Pierre
- DABASSE Sébastien
- EARL ALEM
- EARL AS CUILLES
- EARL DE LA SAINTE COLOMBE
- EARL De Vigneaux
- EARL DOMAINE DE LA HIGUERE
- EARL DOMAINE DE MONS
- EARL DU CHUTEAU
- EARL DU LEVANT
- EARL LE CLERC DE HAUT
- EARL VASSELIN
- LANASPEZE Grégory
- SCEA D'EN BOUTAN
- SCEA DU CAUMONT
- SCEA DU HERROU
- SCEA DU TAILLAT
- SCEA WOLSCZAK
- SIRVENT Aude
- ZANCHETTA Stéphane

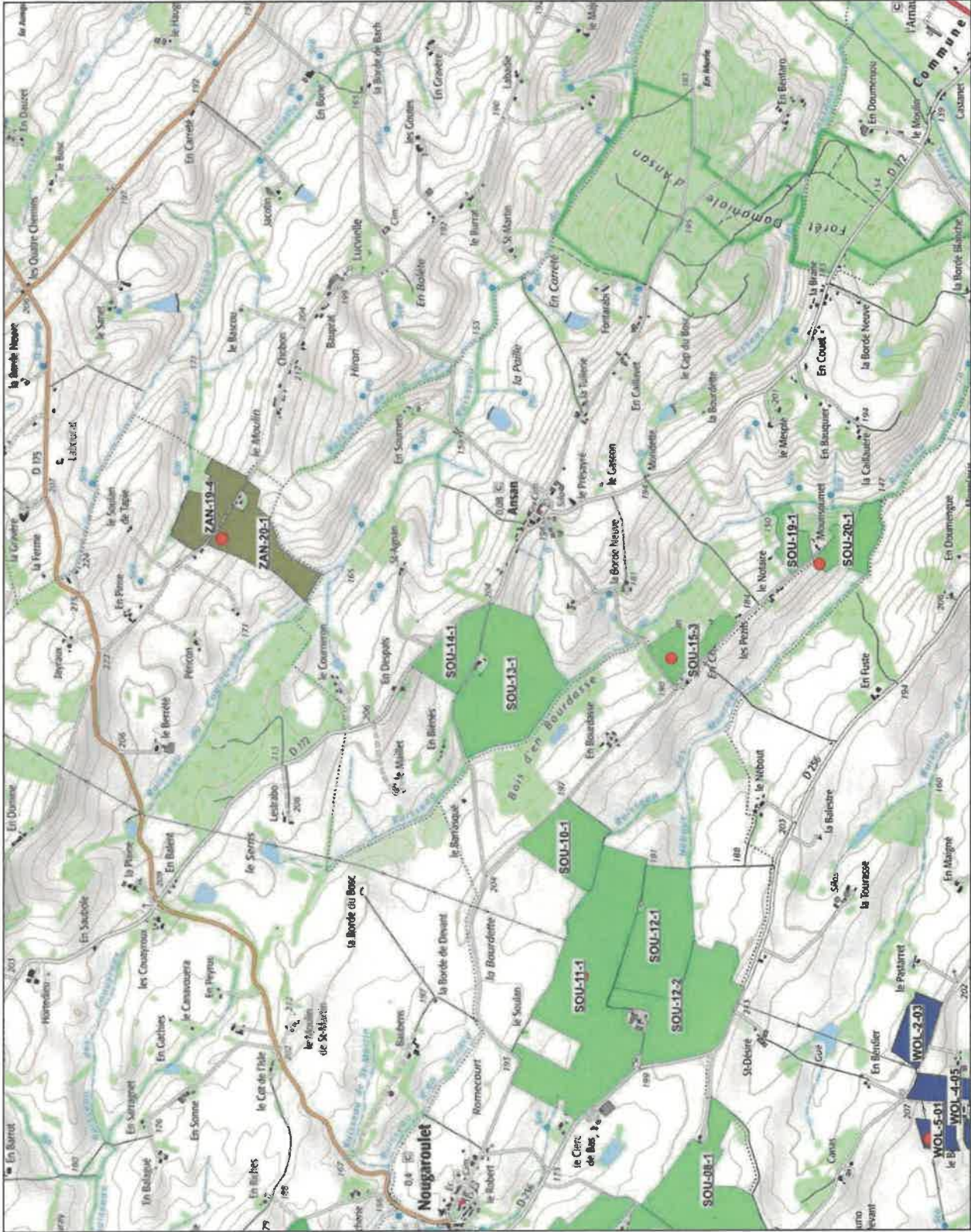



# Parcelles plan d'épandage Auch



## Légende

● Point de suivi



- ARNAUD Jean
- ARTIGAU Christophe
- BOTTEON Oreglio
- CAHUZAC Pierre
- DABASSE Sébastien
- EARL ALEM
- EARL AS CUILLES
- EARL DE LA SAINTE COLOMBE
- EARL De Vigneaux
- EARL DOMAINE DE LA HIGUIERE
- EARL DOMAINE DE MONS
- EARL DU CHUTEAU
- EARL DU LEVANT
- EARL LE CLERC DE HAUT
- EARL VASSELIN
- LANASPEZE Grégory
- SCEA D'EN BOUTAN
- SCEA DU CAUMONT
- SCEA DU HERROU
- SCEA DU TAILLAT
- SCEA WOLSCZAK
- SIRVENT Aude
- ZANCHETTA Stéphane

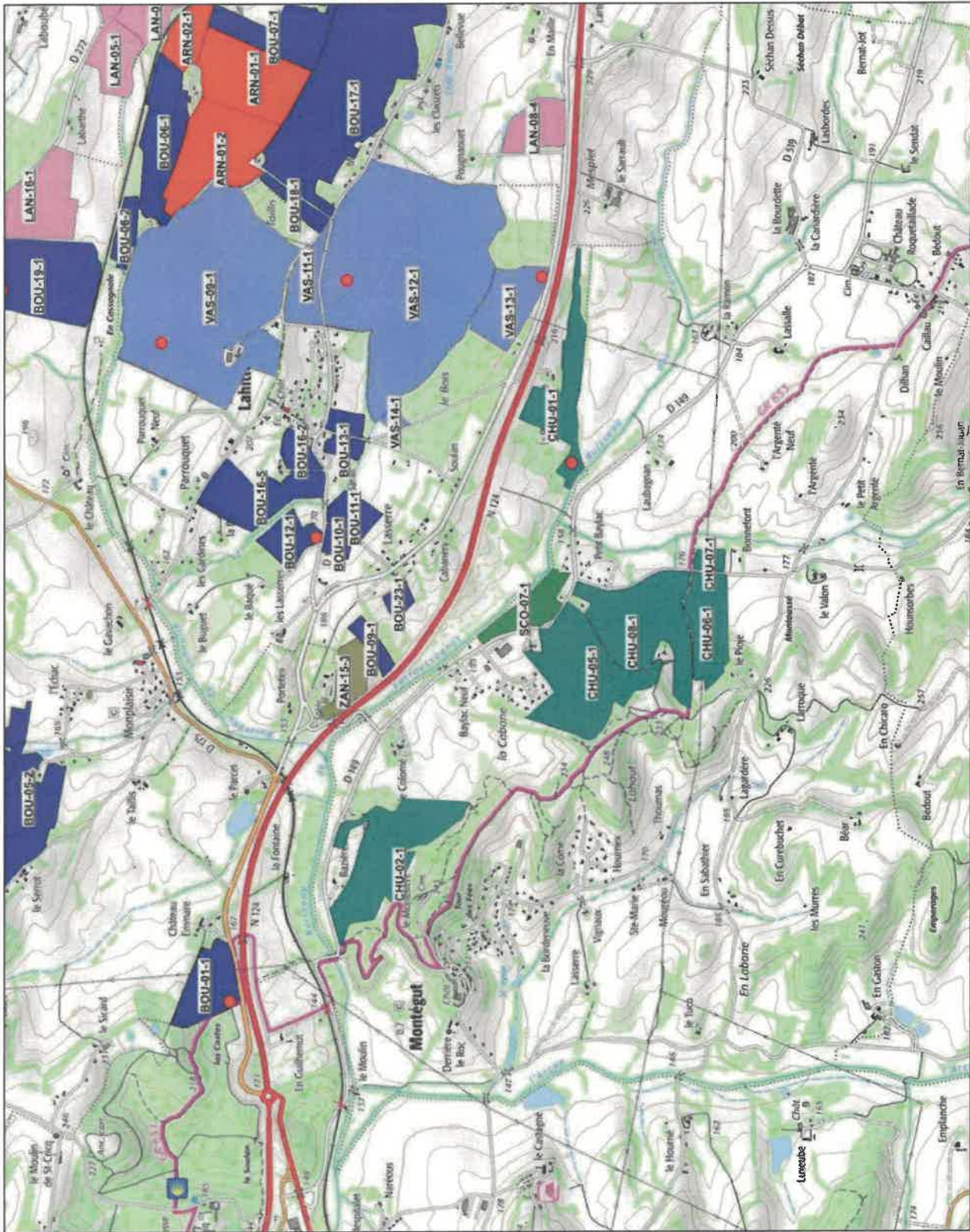



# Parcelles plan d'épandage Auch



## Légende

● Point de suivi



- ARNAUD Jean
- ARTIGAU Christophe
- BOTTEON Oreglio
- CAHUZAC Pierre
- DABASSE Sébastien
- EARL ALEM
- EARLAS CUILLES
- EARL DE LA SAINTE COLOMBE
- EARL De Vigneaux
- EARL DOMAINE DE LA HIGUERE
- EARL DOMAINE DE MONS
- EARL DU CHUTEAU
- EARL DU LEVANT
- EARL LE CLERC DE HAUT
- EARL VASSELIN
- LANASPEZE Grégory
- SCEA D'EN BOUTAN
- SCEA DU CAUMONT
- SCEA DU HERROU
- SCEA DU TAILLAT
- SCEA WOLSCZAK
- SIRVENT Aude
- ZANCHETTA Stéphane

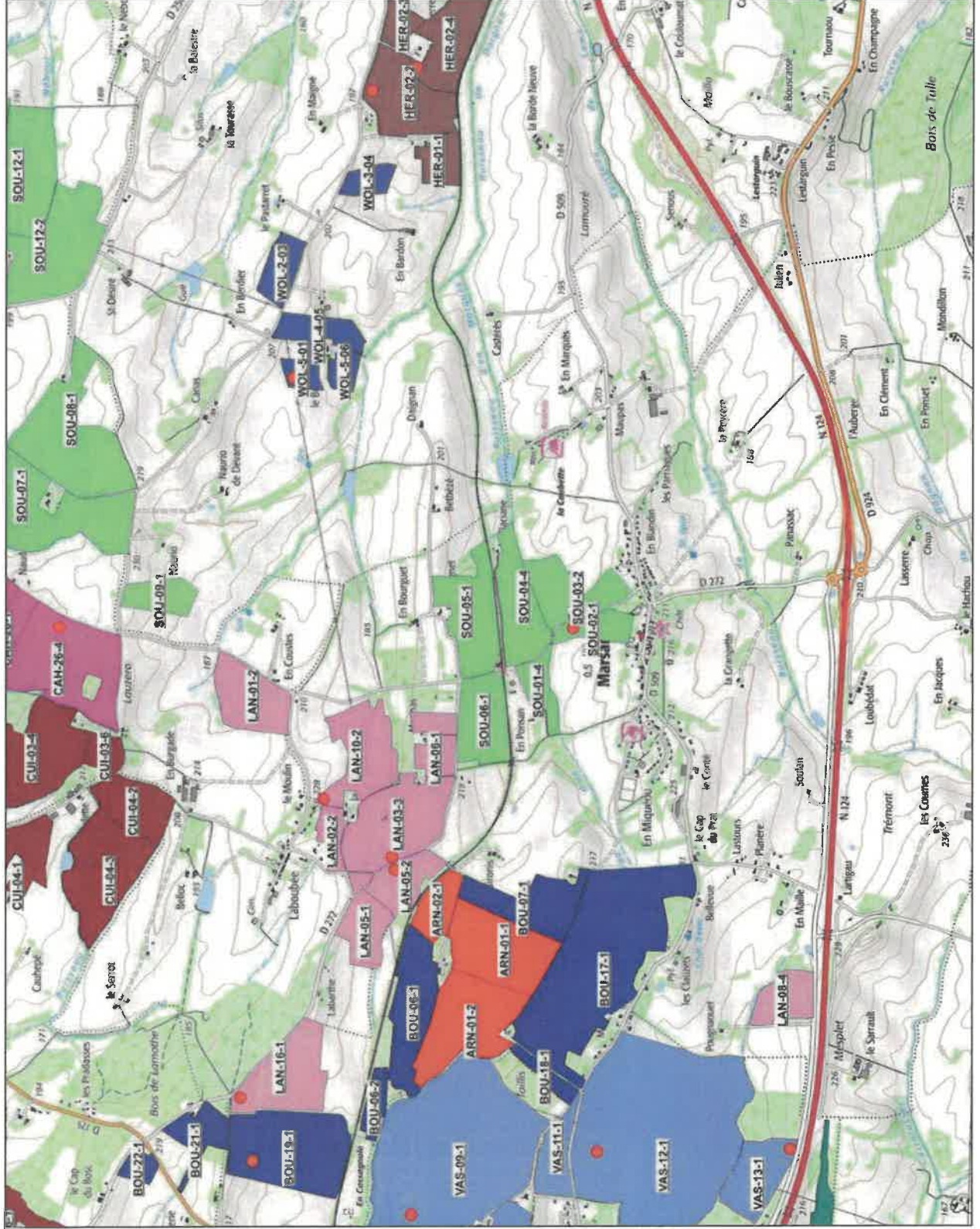



# Parcelles plan d'épandage Auch



## Légende

● Point de suivi



- ARNAUD Jean
- ARTIGAU Christophe
- BOTTEON Oreglio
- CAHUZAC Pierre
- DABASSE Sébastien
- EARL ALEM
- EARL AS CUILLES
- EARL DE LA SAINTE COLOMBE
- EARL De Vigneaux
- EARL DOMAINE DE LA HIGUERE
- EARL DOMAINE DE MONS
- EARL DU CHUTEAU
- EARL DU LEVANT
- EARL LE CLERC DE HAUT
- EARL VASSELIN
- LANASPEZE Grégory
- SCEA D'EN BOUTAN
- SCEA DU CAUMONT
- SCEA DU HERROU
- SCEA DU TAILLAT
- SCEA WOLSCZAK
- SIRVENT Aude
- ZANCHETTA Stéphane

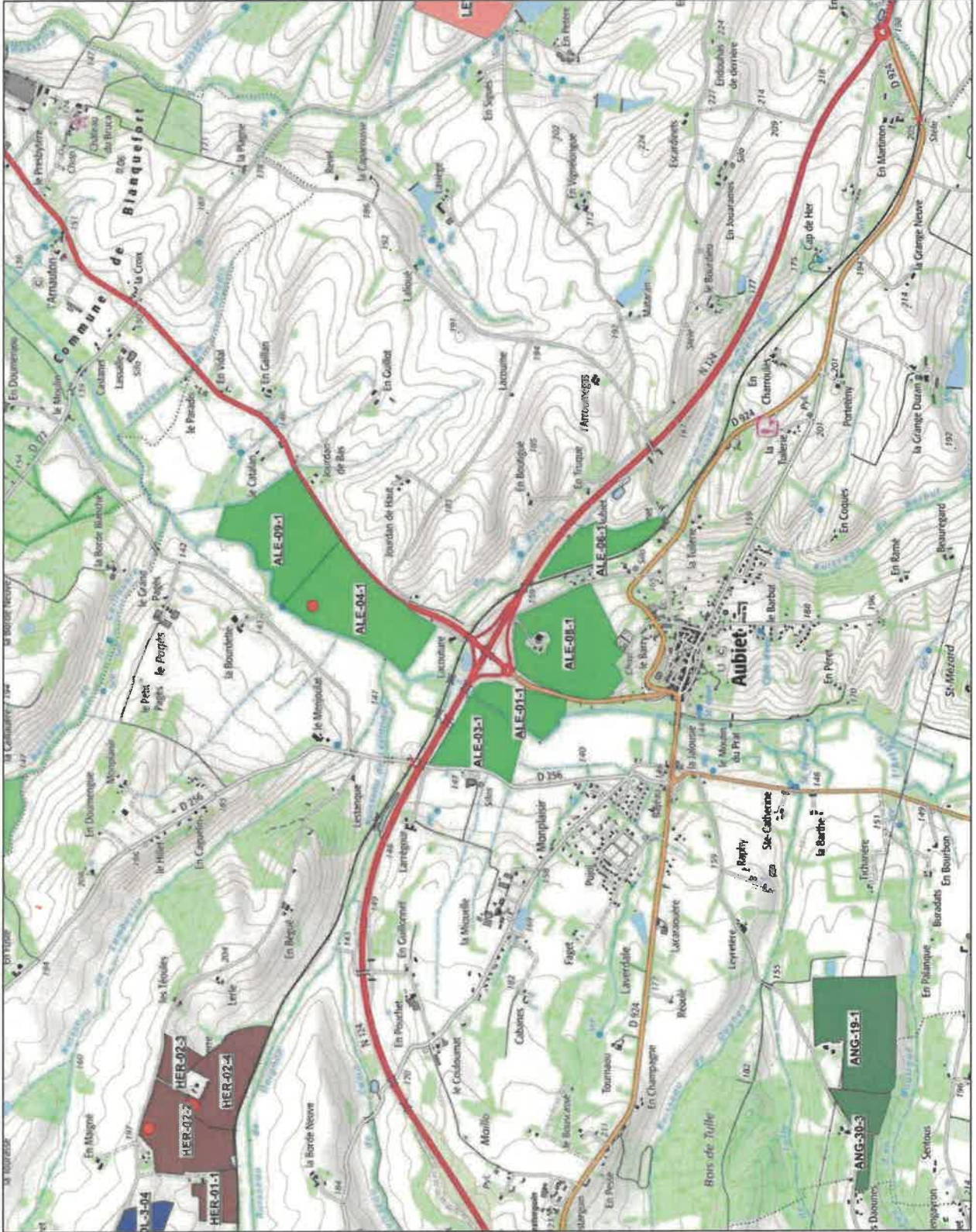



# Parcelles plan d'épandage Auch

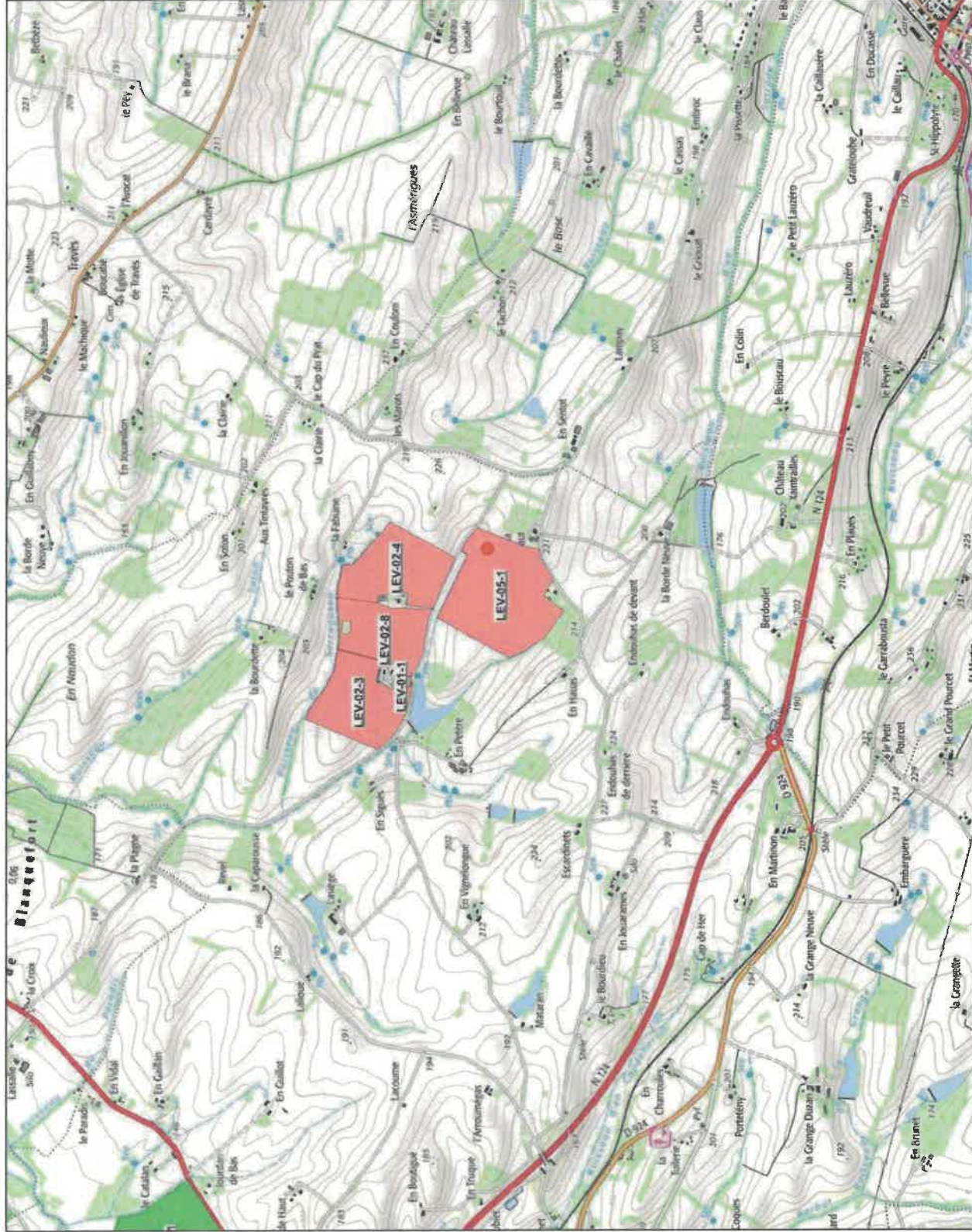

## Légende

● Point de suivi



- ARNAUD Jean
- ARTIGAU Christophe
- BOTTEON Oreglio
- CAHUZAC Pierre
- DABASSE Sébastien
- EARL ALEM
- EARLAS CUILLES
- EARL DE LA SAINTE COLOMBE
- EARL De Vigneaux
- EARL DOMAINE DE LA HIGUERE
- EARL DOMAINE DE MONS
- EARL DU CHUTEAU
- EARL DU LEVANT
- EARL LE CLERC DE HAUT
- EARL VASSELIN
- LANASPEZE Grégory
- SCEA D'EN BOUTAN
- SCEA DU CAUMONT
- SCEA DU HERROU
- SCEA DU TAILLAT
- SCEA WOLSCZAK
- SIRVENT Aude
- ZANCHETTA Stéphane



# Parcelles plan d'épandage Auch



## Légende

● Point de suivi



- ARNAUD Jean
- ARTIGAU Christophe
- BOTTEON Oreglio
- CAHUZAC Pierre
- DABASSE Sébastien
- EARL ALEM
- EARL AS CUILLES
- EARL DE LA SAINTE COLOMBE
- EARL De Vigneaux
- EARL DOMAINE DE LA HIGUERE
- EARL DOMAINE DE MONS
- EARL DU CHUTEAU
- EARL DU LEVANT
- EARL LE CLERC DE HAUT
- EARL VASSELIN
- LANASPEZE Grégory
- SCEA D'EN BOUTAN
- SCEA DU CAUMONT
- SCEA DU HERROU
- SCEA DU TAILLAT
- SCEA WOLSZCZAK
- SIRVENT Aude
- ZANCHETTA Stéphanie

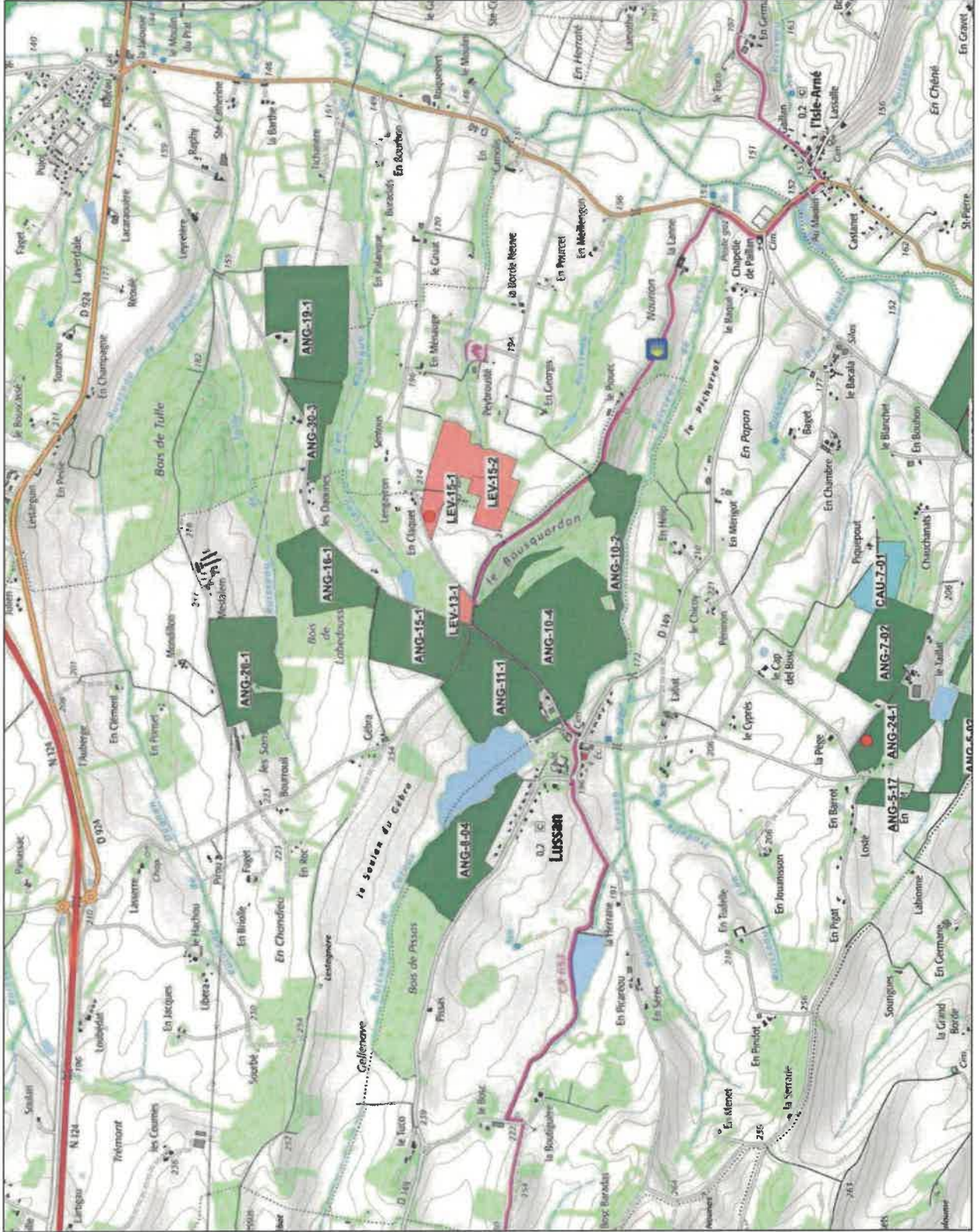



# Parcelles plan d'épandage Auch



## Légende

● Point de suivi



- ARNAUD Jean
- ARTIGAU Christophe
- BOTTEON Oreglio
- CAHUZAC Pierre
- DABASSE Sébastien
- EARL ALEM
- EARL AS CUILLES
- EARL DE LA SAINTE COLOMBE
- EARL De Vigneaux
- EARL DOMAINE DE LA HIGUERE
- EARL DOMAINE DE MONS
- EARL DU CHUTEAU
- EARL DU LEVANT
- EARL LE CLERC DE HAUT
- EARL VASSELIN
- LANASPEZE Grégory
- SCEA D'EN BOUTAN
- SCEA DU CAUMONT
- SCEA DU HERROU
- SCEA DU TAILLAT
- SCEA WOLSCZAK
- SIRVENT Aude
- ZANCHETTA Stéphane

